壬戌歲　本報每星期日單出正張　本報出版第十九年第六千六百六十六號　郵政局特認爲新聞紙類

本報在東城鎮江胡同　電話東局一百五十一號
分館在外城李鐵拐斜街　電話南局六百四十五號

# 北京日報

本報京外各處分館　一在天津東馬路電話五百七十　一在開封城內馬道街　一在濟南城內鼓樓後街　一在奉天城內民政司對過　一在洛陽南關廟門內　一在鄭州

PEKING YIH PAO.
Chen Kiang Hutung,
Hatamen Street,
PEKING, CHINA.

本報告白刊例
短行(版面四分之一長)每行每日刊費大洋五角
長行(版面二分之一長)每行每日刊費大洋一元
全年七折核算　半年八折　以五號字計　地位隨時移動　如指定地位加倍收價　刊費先付　事關訟詞刊費另議

本報價目
京都每月銀洋八角五分　外埠每月銀洋一元　本國各省外埠每月銀洋一元四角五分　以兩月起碼按日分寄　半年全年照郵費代價按九折計算

本報代售各路車時刻行表價目
京綏鐵路行車時刻表每冊大洋六角　京漢鐵路行車時刻表每冊大洋六角　津浦鐵路行車時刻表每冊大洋四角

萬一　鄂　理代　北駐　中華懋業銀行　柏林亨寶　存款匯兌　北京公議府二　電話東局三千四百

北京天津兌換所　祥順厚　平易銓記　大昌　永豐　餘大昌　豫泰厚　天津永孚　大康　大昌交易所

理正醫院　經過治療各科　院長蔣履曾專治內外婦幼各科並診治花柳病嚴守秘密住址順治門外大街二百十四號電話南局四六二五

天津康年集益儲蓄保壽有限公司廣告

本公司特色之點有三　儲蓄而兼保壽特色一　每月均有官利分派特色二　分派官利之外復有溢利特色三　詳章函索即寄
北京崇文門外巾帽胡同西口五十四號電話南局三千八百九十七號

中興煤礦公司收股截止廣告

查本年臨時股東會議決擴充股本先收貳萬伍千股一案現截至七月十五日繳股期間止先後共收銀共計貳萬叁千壹百零壹股其逾期未繳者尚有餘額壹千捌百玖拾玖股茲經本會依據收股簡章第十條規定將逾期未繳之股數悉數攤配與逾額認繳之股東復查逾額認繳股分共計壹萬伍千零肆拾捌股按之前項餘額股分比例每認繳壹股者可攤貳股即每認捌股得攤壹股此項逾額股分亦經本會議決限八月十五日以前一次繳足除將攤配辦法另函通知逾額認繳股分各股東外特再登報通告凡我股東統希公鑒　山東嶧縣中興煤礦公司董事會啓

女西醫楊素蘭

前任廣東公醫院醫席　今來京設醫務所　專理婦兒內外全科　產科　種痘　注射各種新藥
無量大人胡同三八號　電話東局四六二三號

中行股東緊急啓事

中行股東通信處設在西城都城隍廟街二號准每星期六午後二時集談一次凡關心股東務乞屆時惠臨爲盼如有函件請逕寄該處爲荷

北京電話局緊要廣告

近日大雨頻仍雨水浸入電纜電話綫路陡然發生障礙致南東西三局用戶同時不能通話者竟至一千二百餘戶之多現正派工分別趕修惟天氣迄未放晴修理頗形遲慢特此登報通告尚祈各界用戶鑒原

賀　嗣章　謝　醫

江爾鶚先生　內外婦兒各科　崇文門大街一七十三號　電話東局一八八六號　北陸治療所
北野正義先生　牙科　東單西總布胡同三十八號　電話東局八百五十八號　北野牙醫院
江口佐先生　內外婦兒各科　東單新開路三十五號　電話東局二千八百三十八號　江口醫院
山田靜子先生　產科　西城東拴馬樁四〇五〇號　電話西八十六號　山田產科院
四先生學有專長經驗宏富不獨舍下時邀診視屢荷盛情凡戚友間寒士居多蒙厚意懸壺不受診費特登本報以表謝忱

京師公立第四中學校招生報名期

十一年七月廿日起至考期前一日止
資格　高小畢業或有同等學力者
試驗期　八月廿日早七點
校址　西安門內西什庫後庫路西
注意　報名時自行註明級別　現銀五角　試驗費及像片　四寸像片一張

裕華商業儲蓄銀行廣告

本銀行資本總額一百萬元呈奉財政農商兩部註冊立案專營銀行一切業務並辦理有獎有利各種儲蓄事業開幕以來仰承各界稱許歡迎詳細章程隨時附報公送如蒙惠顧無任歡迎　總行北京楊梅竹斜街　營業室電話南局四三一九　總經理室電話南局四二〇三　儲蓄部電話南局一八〇六

新亨銀行廣告

本行額定資本一百萬元經農商部批准註冊在案本行專營銀行一切業務存款放款押匯貼現匯兌等項無不力求公道敏捷　總管理處北京東交民巷西口瑞金大樓　電話東局三千四百六十五號　北京分行東交民巷西口　電話東局　營業部　經理室　分行　徐州　鄭州

實業界印刷界注意

本廠精造磨麵機器及一切應用手搖各種大小印刷機器切紙刀架及鑄字機器並修理各種印刷機器附設五金工廠木工廠如蒙惠顧均可滿意　北京西便門內來和記有限公司　電話南局八百七十九號

內務部布告

本部舊存官產處官產杉木杉槁等項木料多件現按照整理官產處臨時招標規則第十條招商投標凡欲投標者自七月二十四日至七月三十日每日上午八時至十二時到本部官產處閱看規則領取木料清單前往閱看依法投標特此布告

北京電車公司廣告

本公司商股十一年份官利茲定於七月二十日起憑股票發給請於每日(除星期外)上午九時至下午二時到崇文門內船板胡同十六號本公司辦事處領取爲荷除專函奉達外特此通告

房契遺失聲明

祝三于前清光緒二十四年買多才住房一所計房十一間半坐落內左一區崇文門內蘇州胡同內五老胡門牌二號價銀六百五十兩正四壬子兵變將老契遺失業已遵章呈報補稅新契特此呈報聲明　謝祝三啓

北京自來水公司付息廣告

啓者本公司現訂於陽曆八月十五日起發給第十四期股息老股二厘新股一厘五惟新股股息自發行日起計算至付息地點仍託京津滬漢四處之直隸省銀行代發即請股東有不任原認股處取息領改他埠就近領取者須預先十日函致公司聲明以便知會所指之處俟洽新股股息凡上開地點不拘何處均可領取(備有股票未領新股票者請駕至北京本公司領取)再該行代爲發息時間每日上午十鐘至十二鐘下午二鐘至四鐘爲止星期日休息特此通告

津浦鐵路特別廣告

本路第五第六兩次客車前經暫行停駛茲擬恢復原狀自本年七月十九日起在天津濟南間逐日照常往來開行所有行車時刻悉仍其舊特此廣告

天津民生糖菓有限公司招股廣告

五味之一糖爲衛生功用之要品也歐化既開外人用化學精液製造糖果運銷來華外溢利權內轉消耗良可嘆也茲在本埠組織糖果工廠一名日民生有限公司採取各省精糖質及菓品有名技師專製糖果一切食品以期挽回利權於萬一惟創辦伊始端賴諸君之熱誠發起將招股辦法開列如下　資本天津通用大洋五萬元分爲五百股每股二十元一次收足　股欵收處北京農商銀行天津新華儲蓄銀行　詳細招股章程及營業預算表函索即寄　籌備處天津法界二十五號路　天津民生糖菓有限公司籌備處謹啓

中孚銀行倒進舖底聲明

前門外觀音寺街坐北朝南汙正大茶號舖底業經當主汪毅卿倒與中孚銀行爲業所有該號所出舖保水印又內外欠等全由舊業主汪毅卿自行清理與新業主中孚銀行無涉特此聲明

國立北京醫學專門學校招生廣告

一資格　年在十八歲以上二十五歲以下中學畢業或同等學校畢業者　身體檢驗凡體格不合及屆時未到者不得與下列諸試
一試驗科目　國文外國語(英語或德語)數學(代數幾何)物理化學博物
二報名日期　自陽歷八月一日起至八月十九日止
三報名處　北京後孫公園本校　填寫履歷並繳最近四寸半身照片一張試驗費現洋貳元繳後概不發還
四試驗日期　八月二十一日起分場考試
五入學章程在報名處領取

北京商業銀行廣告

本行遵照中華民國銀行通行則例集合資本一百萬元並奉財政部批准註冊立案辦理國內外各種匯兌貼現放款買賣生銀有價證券存款定期存款抵押放款各項業務無不力求簡捷周至精答惠顧諸君雅意　設總行於北京西交民巷　電話南局三一九二　分行設天津法界五號路十四號　電話三六九八　其他各大商埠均設有代理處　總經理室二七六三　營業室二六二七

五族商業銀行廣告

本行資本壹百萬元各項公積金數貳拾四萬六千元辦理各種儲蓄存欵買賣生金銀有價證券各國貨幣兼辦各種匯兌　總行北京前門外打磨廠電話南局一三〇五　天津估衣街電話四九〇五　總理室南局一三三九　各處分行　上海　漢口　濟南　張家口　長春　吉林　營口　香港　廣州　杭州　奉天　胡家　煙台　哈爾濱

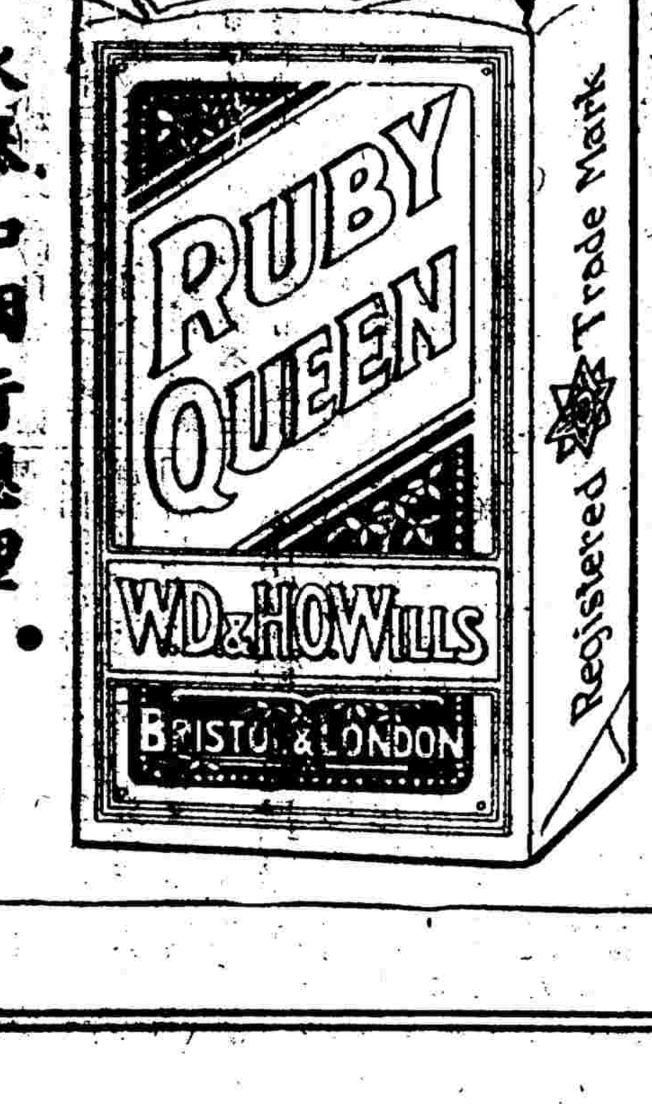


大英牌香烟
最盛行之香烟
永泰和烟行總理

療治 腎病 風濕 背痛
服第威德補腎丸

服有效驗的靈藥　自然藥到病除　往往因爲人家靠廣告或口傳的介紹　毫不親自研究　盲信盲從　所以時常聽得我們的朋友說　服了某藥不靈　現在本公司特先奉送補丸請先生親自研究　服後自能證實這藥　確是消毒補腎強精益壽唯一的聖藥

主治　背痛　風濕　血毒　頭暈　膀胱失司　婦科諸症　骨痛　腎炎　腎痛　腎呆　精神恍惚　神經疼痛　腰痛　便濁　脚瘋　頸痛　膀胱有石　小兒尿床

功效　驅逐並消滅血液內和肌肉骨節間儲積的各種毒質(這毒質名尿強酸晶形像好比碎玻璃一般又堅硬又尖銳儲積在肌肉和骨節中間英文名(URIC ACID)和神經腦髓相接觸就發出我們常常所經驗的身內各種劇烈的痛楚

證據　服了這藥種種因腎病起源的痛苦定能覺得消滅又過十二小時之後便尿變淡藍色因第威德補腎丸藥素之一名米體連爲藍質消毒品能去腎部和肌肉血液骨節內的毒質所以經腎部由膀胱所排洩的便尿流質凡腎部所排洩出之毒質尿強酸爲米體連之力所驅逐于是二者均由便尿出之故服第威德補腎丸後便尿變成淡藍色故凡得看見的種種證據全是證明藥力確已達到腎部即是腎病治愈的先兆

價目　大瓶每瓶大洋一元五角　小瓶每六瓶大洋八元　大瓶丸數比較小瓶多一倍半購大瓶較便宜
上海漢口路A一號第威德製藥公司啓　各埠藥房均有出售

贈券　請剪此券裁下並月紙開明姓名地址附郵票三分寄到本公司來本公司立刻寄奉第威德補腎丸樣品一瓶
無券無效

## 命令

大總統令

兼代內務總長張國淦呈安徽蕪湖道道尹祝從恩因病懇請辭職祝從恩准免本職此令

任命房宗岳爲安徽蕪湖道道尹此令

任命劉汝霖署甘肅蘭山道道尹此令

署司法總長王寵惠呈請任命關韓澤爲山東福山地方檢察廳檢察長應照准此令

署司法總長王寵惠呈請任命周韞輝署京師高等審判廳推事傳濟泰署江蘇第一高等檢察分廳檢察官均照准此令

署司法總長王寵惠呈請任命賀繼循爲陝西高等檢察廳書記官長應照准此令

張克瑤晉給二等寶光嘉禾章雷長蔭田種玉徐克復均晉給三等嘉禾章此令

高崇祜晉給三等嘉禾章閻長齡給予四等嘉禾章此令

中華民國十一年七月二十五日

## 要聞

### 大借欵進行消息

▲董項合力進行 ▲外團提出條件 ▲結果托某外交家作二次疏通

財政當局進行大借欵無效復轉而進行二百五十萬元之按月墊欵茲據消息目下董康項驤嚴璩等當此正式內閣未成立以前對于此項變相借欵進行極力其計畫約分三種(一)對內以軍政兩費無着爲辭向各大軍閥先行疏通一面以教育實業等借欵名義提往東方滙理銀行及滙豐銀行磋商墊欵(二)現在各種抵押品均已抵押凈盡惟有華府會議所議決之增加關稅值百抽五之一項其中雖已劃出一部分作爲九六公債基金然今年年終舉行之特別會議尙有再增百分之二五之收入可一併提出抵押以堅信用(三)墊欵之數目以二百五十萬至四百萬爲止視抵押品之額數而定數目之多寡與日期之久暫聞此事在董氏未被毆以前卽由某外交家介紹與東方滙理銀行法大班麥律爾(譯音)接洽麥始則拒絕旋以董項二氏糾纏不已遂與滙豐銀行英大班欵鐵爾(譯音)非正式討論擬暫予每月墊欵二百萬元其利率照前次某總長向某會社商借短債之規定並須附帶聲明須按照新銀團對華借欵不能供給一黨一系內爭之用之原案有一不合卽作罷論董項聞此消息卽滿口承認惟仍須墊至二百五十萬元方數開發正在往返互商間適國務院發生事變董康遂無意及此最近項驤以此事接洽已有頭緒棄之殊屬可惜除慫恿董氏仍繼續進行外前日復自告奮勇明則以代董氏赴保答謝慰問爲辭暗則實行向某方面疏通此事最後商定無論如何每月應撥某某兩處軍費七十萬合之前議墊欵總額實增至三百九十萬回京後當與董氏商之至再復重行開列一單送與欵鐵爾請求疏通外銀團縮短墊欵期限加多墊欵額數其一切過付手續及利率抵押品等項仍依原議施行決不變動等語不料欵鐵爾以此項追加之數商諸各銀團而各銀團竟堅決拒絕略謂墊欵若專爲供給各軍閥軍費之用實有背借欵原則且足引起中國國民之反動與惡感徵特後者不能追加卽前者亦須附帶四種條件(一)無論借欵墊欵非經國會通過不能承認(二)南北未統一以前不能墊欵(三)須各省區代表一律簽字(四)此欵應向全國聲明作爲整理內外債及裁兵之用以上條件提出後董項均大窘幾至瞠目無以爲對已另尋途徑再托某外交家向各銀團作第二次之疏通但求目下財政有幾分活動卽稍高利貸與增加某種抵押均不稍吝前昨兩日某處之連續會議均與此事有關云 (民)

### ▲北伐軍進逼南昌

▲粵軍三路夾攻 ▲蔡成勳來電報告

據九江電訊粵軍現分三路進攻南昌已於二十二夜下總攻擊令聞蔡司令昨有漾電抵京分呈府院部報告如下(銜略)前奉鈞電元首派歐陽武徐元誥劉啓垣程守箴等來贛解決贛局囑爲接洽當備迎迓嗣接歐陽等由九江來電業已到潯隨卽電請來省並電吳鎮守使代表歡迎面爲敦促據茲該鎮使馬電覆稱號等兩電奉悉當向歐陽等宜達誠意敦促進行渠等以鶴仙久滯滬上佩蘭因病回京接洽困難到省無益定卽相率返都容再另圖報効等語彪察去志堅決未便強留業于馬日趁輪首途溯行炫來台械三件訖代轉呈謹電奉覆各等因特電陳明以免遠道傳聞淆訛事實伏乞鑒核無任盼禱蔡成勳叩

### ▲國會多數贊成聯省自治 (或)

聯省自治之潮流近日震盪一時已成爲收拾大局之必要增梯頃聞參衆兩院議員爲此項問題特於日昨集合一百五十餘人在某處開會討論聯省自治是否合宜於現在之國情討論之結果僉以聯省自治爲全國一致之主張亦世界民治之潮流故均表示贊成將來國會倘能正式開會此案當首先列入議事日程云 (平)

### ▲中央將召集裁兵會議

裁兵問題經外交團迭次質問與輿論再三催促當局對此已覺不能再緩亟應進行刻聞仍擬在京召集裁兵會議幷電各督速派代表來京與會據聞黃陂對此之難點有數端一恐軍閥擁兵自衞屆時不能遵照命令致失中央威信二所欠各軍餉銀至少以三個月起碼入手裁汰時卽須發放三裁兵後迄無一定準則實恐退伍流爲土匪反爲閭閻之患等等一俟開會後卽將此等事件提交會議解決各省代表提出規定應裁軍隊各須按期裁汰不得遲延並聞此會約在八月中旬卽可召集現已通電各省知照矣又聞各要人對于安置裁兵之法亦曾討論已大致決定四項不久卽可宣布其略爲(一)軍士被裁最重安插擬將全國警察推廣以便保護秩序(二)責成各縣吏調查荒地以便將退伍軍士撥往屯墾(一)囑令交通部早定修築全國各路俾使退伍者工作(一)積極借欵與辦各項實業分將軍官軍士安插 (政)

### 唐內閣呼聲驟高之原因

▲各政黨之利用 ▲有力者方面亦別有會心 ▲公府與國會均表示善意

益友社研究會討論會政學會等四政黨連合促成唐紹儀組織內閣聞公府方面亦定於後日(二十八日)讌請議員疏通內閣同意問題卽爲唐紹儀預先道地就現狀觀察之唐內閣頗有幾分之把握爰分述其原因如下(一)屬於公府方面之原因元首以南北統一問題非以南方人物組閣決難奏功而唐紹儀爲最適合之人物提唐組閣足以表示中央有統一之誠意卽使國會通過後唐仍不來則中央已盡其在我之責而況唐氏未必絕對不來因此遂內定唐爲總理(二)屬於國會方面之原因國會大多數之意見以此次法統恢復組閣者必遴選與護法有關係之人物乃足以見法統昭蘇之精神因之唐紹儀孫洪伊遂爲應時之候補總理惟孫氏主張恢復廣州之八年國會而反對北京之六年國會根本上遂生問題故孫內閣雖時有呼聲但因此層之阻梗重心漸趨於唐內閣經明日公府歡讌席上之一度疏通唐紹儀之總理頗有通過之希望(三)屬於軍閥方面之原因現在中樞大政非北京所能專主無可諱言唐氏以小站之元勛對於今之巡帥大帥實爲老前輩因之巡帥大帥深恐唐氏有倚老賣老態度但以唐之態度觀之眼前決不欣然命駕或將來竟扶杖入都則巡帥大帥再行有所表示亦不爲晚故目下軍閥方面對唐內閣亦予以消極之承認(四)屬於政黨方面之原因目下在京活動者皆非大規模之政黨無論何系何派所推之總理欲求國會同意殊無把握故亦落得共推唐紹儀當頭陣且認定唐必不來卽來固非旦夕之事儘可共逐署理之席且可不必經國會同意而免否決之難關故各政黨對於唐紹儀之總理亦多數贊成實不過以唐爲幌子而其內幕之支配則各系各派仍各在力征經營之中云 (陸)

### ▲張福來否認援贛

▲率隊回駐鄭州

駐岳二十四師張福來所部奉令撤防後外間喧傳張部將赴贛援應惟聞張氏昨有敬日(二十四)通電抵京否認援贛該電係分致南北各方者原文(銜略)云奉令撤防岳州駐軍遵卽陸續撤退福來定于七月廿七日率隊北上回駐鄭州並無赴贛之舉恐遠道傳聞失實特此電聞云 (或)

### ▲董顧項之軍費談

▲項驤赴保卽商權限制軍費事

保定曹使于董康被打後曾派員來京慰問董當派項驤前往答謝昨日(二十五)項返京後聞項氏此行兼負有財政上重大任務卽商權軍費問題如何限制辦法董項爲此事又訪顧維鈞委員長作稱長時間之談話據云軍費必須規定每月所需數目以便中央作固定之預算有所准備云云 (央)

### ▲唐繼堯將取消自主

▲丁槐回京之報告 ▲政府准備歡迎滇代表

當軸前此派周予覺丁槐等赴昆明與唐繼堯商権統一問題昨日(二十五)丁槐返都當卽入府報告此行經過情形略云唐蓂賡以原來獨立宗旨端在護法近時中央既已依法恢復舊國會是法統已歸舊觀西南各省極表滿意一俟國會開會雲南卽宜告取消自主與中央一致行動而爲南方之首倡庶于統一有助等語幷聞政府以唐之主張甚善對其派來京之代表陳鈞準備歡迎云云 (央)

### ▲孫陳搆怨之廣東

香港二十四日電云連日孫陳兩軍之戰況陳軍業已改守爲攻孫軍自攻下韶關後許崇智卽以重賞鼓勵軍士進攻大羅山其目的蓋欲迅速攻入省城殊粱鴻楷因受陳炯明之運動突由河源方面反攻李福林之後路李軍猝不及防受創甚重許軍聞中路驟生變故遂于漾日晚間退守韶關陳軍現已改守爲攻力謀恢復韶關失地連日陳炯明復將東江方面之兵抽調一部開赴北江助戰韶關一隅陳軍兵力已達一萬五千之衆翁式亮楊坤如李秉榮陳炯光葉舉各部均麕集其間以韶關爲第一防綫馬壩爲第二防綫連江口爲第三防綫至許軍方面現已將兩翼歸併中路許崇智親任指揮以蓮花山爲第一防綫以大塘爲第二防綫以韶關爲大本營東江軍事完全付之朱培德担任預料日內必有劇烈之激戰云又據香港消息粵漢路之英德站附近一段已被許軍破壞廣州韶州間鐵路交通亦已斷絕加以廣州方面因民軍四起人民甚形惶恐又得某方面消息謂孫文在海珠只有三日糧不能支持云云 (醒政一)

### ▲吳使援贛已成事實

據保定方面消息及漢口通信云江西戰事日緊一日蔡軍因地勢不熟兼陳光遠之留贛軍隊與蔡軍意見不合時常發生誤會北伐軍與號稱民軍別動隊之土匪自十四日至今夜夜有激烈之舉動堆積柴草時常在北軍戰綫內放火因而軍心大亂沈軍又常存回桂之念並無實在戰鬥志聞沈部軍官有十分之三係李協和之舊部縱無反對蔡氏情事而該軍官等時與李部軍官互通聲氣蔡氏曾將此種情形與常德勝迭次磋商辦法並與常德勝聯名電達保洛其最緊要者係請吳使赴贛指導一切如吳使不能分身則請豫督與玉祥南下共贊機宜吳氏接電後本擬卽行南下旋因軍費不足以致遲遲未行前月吳氏曾電達政府請急撥現欵三十萬元暫維現狀一面又電達蔡氏謂洛陽軍隊不日南下惟軍餉一節可在江西隨地籌措等語一面又電達蕭督命張福來先行帶軍入贛前日(二十三日)張福來電中明謂所部欠餉甚多非先籌現欵八十萬不能開拔且不能約束部下云云聞吳氏所請三十萬現欵已得政府允撥一二日欵到後吳氏卽能南下云又漢口確訊吳氏因贛事未了駐湘防軍撤回後尚有湘鄂聯防及清匪條件均待磋商本擬親身來鄂磋商一切茲爲軍務所阻不克果行電令張福來所有湘鄂聯防清匪條件均由張氏代拆代行云 (美平)

### 顏惠慶預備下野

▲有胡維德繼長外交之說

顏惠慶所担任之外交總長及閣揆兩席決計維持至七月底止昨將眷屬送往天津表示決計下野之意黃陂昨約胡維德入府擬商請其繼長外交但胡氏以神經尚未十分健全不肯担任云 (美)

### ▲新內閣之又一說

▲決定以唐氏提出國會之真因 ▲上海盧信致某議長之密電 ▲某議長徵當軸意見之結果

政府對于新內閣決定以唐紹儀組閣提出國會昨午(二十五)某要人云因當軸派往南方之某代表有密電報告關于正式閣揆二席孫伯蘭唐少川對之意見上均無可無不可幷條陳假如政府必待表示同意後再行提出則莫如先以明令發表然後派相當人員前往敦促以速其來較爲得計當軸閱此電頗然其說于是飭秘書轉具咨文准備八月一日國會開會卽行提出云云又據議員方面消息上海盧信致某議長密電云少老允組閣惟閣員分配須如下列者計司法張耀曾內務褚輔成或李根源農商張國淦交通盧信財政顧維鈞外交顏惠慶教育林長民或張一麐陸軍與海軍則未定何人云並聞某議長曾將盧信來電持呈當軸徵求意見當軸答以少川如允組閣絕對贊成但閣員中益友社份子過多恐保洛方面難表同情仍須饒你(指某議長言)竟妥人馳赴南方面商爲商酌俾免惹起反響于進行上致生阻礙某議長乃唯唯而退云云 (央)

### ▲張作霖通告截留東三省收入

▲本年七月十三日起截留 ▲俟合法政府成立再說

張作霖截留東三省鹽稅引起外人重大抗議中央政府正四處挽王占元趙爾巽宋小濂等疏通實無眉目昨據鹽務稽核所突接張氏正式來函大致謂余被東三省三千萬人民所推戴爲保安總司令故有權代表全體人民爲正式聲明自中華民國十一年七月十三日起所有東三省地方任何人收聽充本省政務費用不能受任何方面之干涉現中央政府非法不能聽中央之命令外人如不允此項要求東三省人民當不納稅一俟合法政府成立爲東三省人民所公認之後再行通知恢復以前狀態云云該函由洋員轉呈署長嚴撤轉向政府請示當道相顧詫愕意者仍不出疏通能否有效明眼人均預料其勢而無功也又聞張作霖近下通令嚴禁東三省一切現貨出口云 (晃)

### 議員對閣之內幕

國會開會後開宗明義第一章卽爲內閣同意案現在多數有覺悟之議員均富於制憲熱對於內閣同意權均主張暫時放棄此案屆時能否順利通過尙屬另一問題不過政府方面決定以唐紹儀爲國務總理正式提出國會萬無變更之事但政府提出唐氏組閣純粹爲促進統一尊重法統起見與益友社政學會之擁護唐氏組閣心理完全不同益友派雖標明擁唐旗幟以金星公司機關(舊簾子胡同二十二號葉宅)爲唐氏活動之策源地實際上則明知唐氏萬不肯來已准備以益友社嫡派褚輔成爲內務總長籍便於相機取得代揆地位如褚或因聲望不夠不易得手則拉攏比較與該系接近之預備陸長張紹曾代理揆席以爲擴張本系地盤勢力之計政學會亦準備以張耀曾爲內務總長其所預定攫取政權之步驟亦與益友社大致相同該兩派此種計畫業經開始向國會及有實力方面分途接洽惟聞實力派對于該兩派此種主義完全表示拒絕此外如研究系亦另有主張云又據府方消息元首因政府提出唐紹儀組閣完全出於促進統一之誠意極希望其成功特定於二十八日邀約兩院議員至三海開遊園會藉資交換意見聯絡情感錄是日遊園秩序單如左

七月二十八日(卽星期五)下午五時以前至西苑門外下車入府乘船或乘洋車游覽中海荷花至寶光門步行入懷仁堂與大總統談話及進用茶點後或北至紫光閣觀歷代帝王像或南往居仁堂萬字廊瀛臺等處名勝並看南海荷花又紫光閣居仁堂瀛臺三處均備有汽水煙茶

### ▲唐紹儀不允長粵 (神)

粵省以各處民軍蠭起各軍紀律毫無市民驚恐秩序紊亂大有無法收拾之勢日前各界人士迭電唐紹儀氏請其出長粵政救民水火陳炯明亦以唐氏負粵中重望甚望其出定粵局以挽狂瀾除函電迭商外并專派代表敦請卒被唐氏拒絕後陳又擬求唐之岳丈吳潄宜偕同代表再往勸駕特先去電述明時局重要情形與唐氏關係之般距唐接電後卽函致其岳翁聞函中旨趣略謂紹儀自護法南來奔走國事與中山同一宗旨今旣請中山下野又請紹儀出山固于情理上不合且深慮趙孟所貴趙孟能賤紹儀平昔居官不慣受人操縱聞公等擬將省長問題來相勸勉如未首途請善爲我辭幸勿前來徒勞往返現粵局弄到如此田地始欲牽扯紹儀出而收拾但恐影田園志經早決無論如何決不敢出在省者有人再以維持粵局見商可勸其速與中山爲和平之商權則粵事或有可爲否則愈鬧愈兇不堪設想誰生厲階難逃公論千秋萬世唾罵無窮云云 (政)

### ▲京漢京奉收入銳減之確數

交通部直轄之各鐵路收入之盈餘以京漢京奉兩路爲大宗每年除開支及外債利息外餘利各有千餘萬元自近年迭有軍事交部只有管理其名一任實力者之操縱以來所入欵額較之前數年則懸殊太甚據聞近自直奉戰爭後該兩路上月份之收入比較前兩月減少八百餘萬元云 (北)

### ▲高交長否認鐵路借欵

近日有交部與英美訂借五百萬鐵路借欵之說但交長高恩洪對此則極力否認謂爲毫無其事聞日昨高氏因此已向府院陳述請由中央通電聲明云 (北)

### ▲某政客之組閣趣談

▲以組閣爲統一之餌

昨據某政客談及此次組閣問題頗有趣致特爲其披露於左以備關心時局者參考焉據云中央當軸以自直奉戰後南北頗有統一希望亟欲藉此次組閣以爲統一之餌故對支配閣員問題純取利益均沾主義例如科舉時代縣有定額如其人所住之縣無人投考僅存碩果雖其品學惡劣亦必錄取決不令任何方面獨抱向隅俾免反對挑撥等等弊端而促統一早日實現至於席次肥瘠之斟酌須視其人所屬之系強與弱更不必問其能與不能或賢與不肖也云云 (北)

北京豆食製造所 (森)記 研究製法
鮮牛奶(常用之物) 豆精乳(强身却病) 豆咖啡(第一補品)
此品我國土產 返老還少之功
◉衛生牛奶每瓶大洋六仙 ◉按月三十瓶一元八角
開設西長安街西頭路 電話西局五百九十四

異僧神相
廣東鼎湖山退院方丈空空子法師囊得異人秘授相法近年遨遊中外洋及南北各省相人既多經驗尤富同人前往以詁欽佩(住址)寓京……午後五點止

中孚銀行廣告
本行額定資本二百萬元已收一百五十萬元公積金十五萬……

百代
梅蘭芳 天女散花頭段 天女散花二段 黛玉葬花頭段 黛玉葬花二段
孟鴻茂 七擒孟獲 雲娘 戲迷傳 丑表功
馬連良 南天門 定軍山 斬馬謖 金瓶女 清官冊

●京漢鐵路管理局緊要廣告（第八十六號）啓者本路現奉交通部電開此次國會開會議員來京業經電飭在案現在兩院已定八月一日開會關於乘車免費辦法茲由本部擬訂如下凡在本年八月一日以前遇有第一屆國會議員來京者到站接洽即予驗明議員證書或地方行政長官證明書一律准其隨時免費乘車并從優招待所有隨身行李亦准免費照運各帶僕從亦得一人乘坐三等車免收車費但以一人爲限等因奉此傳飭各站遵照外特此佈告（一三二）

●諸君請買　向不讓人　敦慶隆之號批貨　本號創始迄今十餘載向係批發乃敝號仍本不讓人之宗旨定價格外便宜請諸君速來考查方知敝號作法自非他家所能及也今又刷出大批油沙羅等貨品極多定價一概從廉今又到新式夏用各種絲棉毛麻綫　開設天津估衣街西口路南　電話樓上五八一　樓下四七四號　敦慶隆號謹啓（三）

●[illegible]分行地點開列於左　總行天津[illegible]　北京分行電話南局第二百八十號　經理孫其煒　漢口[illegible]南局第二千六百零七號　北京分行[illegible]　中孚銀行總行總理[illegible]　經理周詒春　副經理孫達方　同啓（一一ㄅ）

## 谷鍾秀赴滬邀唐

黎總統希望以唐紹儀組閣除議員方面已託王家襄吳景濂代爲疏通外並托谷鍾秀赴滬商求唐氏同意昨日谷氏入府即與此事有關云又聞政府昨已正式致電唐氏歡迎組閣促其即日北上云（美或）

### ▲山海關之奉張佈防

▲畫分三路防線　▲添築二座砲台

連日外間盛傳張作霖又在臨榆一帶布置軍事刻聞張作霖現在山海關劃分三路防線第一路駐臨榆一帶即李景林所屬之一部第二路王家庄一帶即十八師之一部第三路駐綏中一帶張學良所率之一部并于九門口地方添設砲台二座云（央）

### ▲陸續開拔之援贛軍

漢口電訊此次援贛北軍第一混成旅旅長張國鎔所率之山東第一混成旅步兵第二團業於昨夜全部開抵漢口向九江出發第一團及砲兵第一營騎兵砲兵機關槍隊等亦已陸續到着由水路運往九江及在岳州駐紮之河南第一混成旅本定昨日亦可抵漢嗣又改爲後援軍暫時駐紮漢口靜待吳使命令云（民）

### ▲特赦問題之停頓

黃陂復職後王士珍江朝宗袁乃寬等曾向政府建議將民國以來所有政治犯一律特赦并經袁乃寬劉心源等分赴保洛徵求曹吳同意茲聞此事各方面贊成者頗多本有即日擬令公布之說嗣以某方面主張特赦各種政治犯一律予以自新固爲美事但于南北未統一秩序未恢復以前驟然行之則平日之搗亂分子一旦恢復自由難保其不再行助紂爲虐于時局上實生極大之影響因此政府頗有戒心已決定暫從緩議云（民）

### ▲閣議之對撤蔡

旅京贛人以蔡成勳主戰於前日（二十四）上呈府院懇將蔡氏撤回嚴重懲辦昨開閣議席上曾經一度討論對贛事主張和平解決府方亦主張尊重民意惟時機未熟將靜待歐陽武徐元誥等四調人正式來電報告再定辦法云（絲）

### ▲滬國是會議開議製憲

上海八團體國是會議國憲起草員委會自決定草製憲法大綱後即推張君勱爲起草員茲聞草案業已脫稿其內容計十一章一百零六條第一章爲總則第二章爲聯省及各省權限之劃分第三章爲參議院第四章爲大總統第五章爲國務院第六章爲法院第七章爲法律第八章爲行政第九章爲國民之權利義務第十章爲國民之教育與生計第十一章爲附則云（醒）

### ▲法統維持會活動之又一幕

▲盧小嘉於昨日抵津

法統維持會業已正式成立該會近以去八月一日國會開會之日無幾進行益形猛烈中堅份子盧小嘉（盧浙督公子）昨已抵津徵聞盧氏此行與法統維持會之活動頗有關係云（陸）

### ▲元首逸趙氏疏通奉張

聞黎總統昨日特約趙爾巽入府詳談奉事聞係請其代勸張作霖嗣後作事須入正軌而扣留鹽稅截斷鐵路等等尤不應堅持並聞趙氏擬先發電與張作霖觀其態度後再定行止云云（平）

### ▲孫中山促進聯省自治

▲派代表分赴西南各省聯絡　▲劉菊坡已到長沙積極進行

聞某方面昨接長沙電訊孫中山現因促進聯省自治特派代表分赴西南各省接洽一切其派來湘省之代表劉菊坡氏已于本月二十一日到省現正與趙恆惕孔庚等一般重要人物磋商進行辦法云（或）

### ▲王永江離奉之原因

奉代省長王氏源因與軍閥派意見相反致有脫離奉張不問政務之舉已見昨報然其所以與軍閥相反者安在外人多不能詳茲特探誌于次想亦關心奉事者所樂聞也王氏在奉天爲文治派之巨擘素有能名尤善理財故在財廳任內未及數年庫款頗形充裕迄此次直奉戰爭關內關上兩役耗欵財政因之大窘張部下之好戰者猶思奮鬥而王氏獨以爲不可因之兩派傾軋日趨劇烈聞當王氏未離奉之先曾對張氏建議謂（一）戰爭不問對內對外均不可再（二）東三省宜順應世界大勢率先施行民主政治以一新民心（三）爲此（甲）先宜斷行裁兵取精兵主義（乙）無論有何緊急之事此時皆不宜加稅（丙）改良鐵路運輸及增設金融機關以謀東三省收入之增加（丁）務宜完備文化的施設以求張氏反省張不之聽其後又由張學良以父子情泣陳張氏亦未能容納王永江至是遂不能不去矣王氏去後張又不捨曾數次遣使赴錦州及大連迎王歸奉王迄未允云（政）

### ▲湘長選舉之籌備

湖南自省會成立以後選舉省長爲極要問題關於辦理選舉省長事務已經特委彭兀彝爲選舉總監督着手進行茲探得選舉總事務所章程照錄如下第一條湖南省政府依湖南省憲法及湖南省長選舉法辦理湖南省長選舉設湖南選舉總事務所省長選舉總事務所關防由省長頒發啓用第二條湖南選舉總事務所設省長選舉總監督一人參事三人秘書二人收發一人庶務會計各一人書記六人第三條省長選舉總監督受省長命令依照湖南省省長選舉法辦理選舉事宜對於各縣省長選舉分監督有監督指揮之權參事贊襄省長選舉總監督辦理選舉事宜秘書辦理往來文件收發收掌往來文件庶務會計辦理庶務及章管銀錢出入書記繕寫公文表冊第四條省長選舉總監督及參事由省長委任秘書收發庶務會計各員由省長選舉總監督呈准省長委任書記由省長選舉總監督僱用第五條省長選舉總事務所經費由省政府編制預算支給之第六條關於省長選舉各項辦事細則由省長選舉總事務所定之第七條省長選舉總事務所於辦理選舉完竣後撤消之第八條本組織規程如有未盡事宜得隨時由省長選舉總監督呈請省長修改之（政）

### ▲鐵嶺日軍之藉口出動

鐵嶺電訊直奉罷戰後遣散之奉軍約一千五百名於本月十九日擬進奉天城內當被拒絕因步行前往鐵嶺彼等謂數月不給軍餉擬將鐵嶺全市放火付之一炬日本當局得此好口實當派日軍二營向鐵嶺出動警戒城內其後中國當道極力戒嚴該項奉軍並無若何暴動城內日人數百名逃難于日界旅館中國人民亦恐彼等掠奪大呈不安狀態城內外商戶亦多閉門云（美）

### ▲關于浙謠添兵之二電

浙處自稱廢督以後京滬間謠言甚多茲探得關于浙省添兵謠言之京浙間往來要電兩通照錄於下北京電杭州盧子嘉先生鑒閱滬報載第十第四兩師招募補充並有調駐閩奉軍王永泉一旅入浙消息我公方盛倡廢督裁兵本身作則必不至有此矛盾之舉惟人言藉藉日有傳聞實琦等桑梓爲懷隱憂彌切特開大會共同討論咸謂虛實皆應辦明亟盼即日明白宣布眞相用釋羣疑無任企禱旅京浙江公會會長孫寶琦王家襄沈瑞麟等效印杭州復電北京孫慕韓先生並轉諸位先生鑒效電敬悉四十兩師招募補充暨調駐閩奉軍王旅移浙之謠均屬毫無影響祥蒞浙數年具有愛護浙省之心絕無損害之念前事具在無待辦明況現正期實行廢督裁兵之策原有軍隊方籌消納豈有更行添補及增訓軍隊之事且浙省爲浙人公有其財政出入盡屬公開更於何處籌此增設軍隊之欵祥雖至愚不致不顧其言如是亦絕不致輕舉妄動如是鄂公知我當可遠邀亮鑒惟以祥之愚所鰓鰓過慮者恐有反對祥所主張之政策而不能阻撓或存有別項隱謀而乘間思逞者乃不顧利害不察是非造爲謠諑以惑聽聞我諸公關愛桑梓當必有以力闢其妄非獨祥一人之幸亦全浙之幸也即如滬日報紙所載有葉子布代表浙江在北京接洽暨葉子布行將旋浙有所圖謀等事我諸公還可就近質詢葉子布有無此事亦虛實之亟應辨明者也祥勉籌善後保境安民之志始終不渝惟力薄材輇尙乞時錫箴言以匡不逮是所恩盼盧永祥寢印（政）

### ▲張作霖採用精兵主義

奉天電訊張作霖容納部下之建議決定取消第二十八師全部及第九第四兩旅現在奉軍之兵力較戰前已減少二師七旅本月八日以來在清河門招募新軍補充各師缺額軍費亦每年節減二百萬元此因前次戰爭之經驗拋棄多兵主義採用精兵主義第二十八師師長汲金純轉任東三省保安總司令部高等軍事顧問云（美）

### ▲津浦通車發生障碍

據路局方面所得消息蚌埠一帶霪雨爲災津浦路軌道亦受損壞二十三日起已不能行車該路局已派工人趕速修理以期早日恢復交通云（絲）

### ▲齊燮元已不奔喪

▲以劉玉珂代拆代行

江蘇督軍齊燮元因親父棄養來電懇准回籍奔喪並請開缺政府於巧日去電慰留並給假一月在署持服後齊即於馬日來電遵命不奔喪茲錄其電文如下北京國務院參謀本部陸軍部鈞鑒本月號日奉大總統巧日電令江蘇督軍齊燮元電呈親父棄養懇准回籍奔喪並請開缺終制等語該督軍國家柱石坐鎮南疆威望允孚軍民翕服茲以親喪懇請終制情詞哀切優于至誠惟蘇省屏蔽東南綰轂江海地方緊要事務甚繁務應移孝作忠勉維大局著給假一月在署持服俾遂孝思並遣員前往致祭以示優異所請開缺之處應勿庸議此令等因奉此燮元不獲開缺奔喪之請惟有勉遵命令在署持服給假期內署中日行事件應派參謀長劉玉珂代拆代行以昭愼重除分別咨行外謹請察照轉呈齊燮元叩參謀長劉玉珂代馬印又南京韓國鈞來電云北京國務院鈞鑒皓電敬悉國鈞選于本日午前十時恭代前往致祭禮成謹乞代陳韓國鈞馬印（絲）

## 本京新聞

### ●董康已無去志

董康前有決計去職赴法遊歷之表示聞現在得吳佩孚向國會之表示已有（財政計畫將來皆提出國會）之對人談話大約已無去職決心現雖家居但仍令兩次長四出籌欵云（絲）

### ●財交兩部墊欵開始淸理

交通部墊付財政部之欵爲數已達三千餘萬之鉅而財部與交部亦有往來未淸之處現時中央軍政各費無從張羅而財部索薪催餉之事日有數起兩部現擬設法辦理以明手續聞已各指定人員從事核算云（神）

### ●昨日參議院之談話會

參議院報到人數截至昨日止共達一百三十八人已足半數但其中頗有因故出京者現屆開會之期不及一星期該院王家襄議長特于昨日上午十時在院與各省議員接洽籌資調查各省議員均陸續到院由王議長在休息室內分省接洽一切云又聞日昨僅到八十人左右由王議長分省接洽並屬各議員趕速分函招致以備正式開會云（大北）

### ●赴鄂查辦員明日出京

奉派查辦劉承恩（前鄂長）之莊蘊寬氏業已準備出京聞擬查劉承恩任內之弊項計有七欵有關於官錢局官礦局者有關於任用私人盜賣官缺者總統特於昨午在府設宴餞莊席間有張國淦金永炎諸人談論鄂事甚久聞莊氏定於明日出京云（平）

### ●戀棧不去之陶立

崇文門稅務監督陶立因各方面之反對決意辭職一節業誌前報茲聞陶氏迄今未提出辭呈之原因係陶氏對於此缺非常羨慕但到任以來倒行逆施致惹起各方面之反對曹吳兩使亦表不滿並使其自辭以保體面陶氏自知不能久於位遂面一宜言辭職但一面猶竭力運動某部次長請其向財政當局代爲說項某當局深悉陶氏之爲人及其蒞任以來不滿人意種種之設施遂亦未置可否茲聞該當局及曹吳兩使方面近日接有匿名信多件均係竭力攻擊陶氏之爲人並請中央另簡賢能政府對於此事已擬有具體辦法陶氏如再戀位不去即將能免其職云（美）

### ●昨內務部之部務會議

昨日內務部爲照例應行部務會議之期仍由孫次長主席其議決約有兩種即（一）京師總商會呈請頒發京都市自治制選舉細則（二）審計院通咨各官署請將財枝機關現已經裁撤者若干尙在審度未經裁撤者若干請分別開單送院備案至各官署人員除實缺外奉明令分發在署任事者若干員現有雇員若干員此外各項人員於何月日裁汰若干酌留若干已經停薪尙有待甄用者若干請分別開單一併送到院查核以上兩項均交由主管司科從速辦理云（民）

### ●四郊市民請願劃定京都市區域

京都四郊市民前假北京教育會成立四郊自治聯合會各節已見報端茲聞該會業已具文內務部請求從速劃定京都市區域並主張包括四郊在內並舉推隆弗趙毅王虎臣李潤溪愛紳趙崇華馬玉祥張兆蔭等八人於本月二十四日上午九時前往內務部面謁總長請願當蒙孫次長延見該代表歷述京師政治區域四郊與城內本可不分自治區域未便獨異當許可允交民治司核議將市自治制施行細則第二條之規定酌予修改茲將該代表等呈內務部文照錄于左呈爲擬請規定京都市區域範圍以利自治進行事竊查京都市自治制實行日期定于九月一日業奉明令公布所有自治進行事宜自應安爲籌備就中京都市區域範圍如何實爲目前之先決問題查京師官治行政區域向來脫離大宛兩縣管轄城內由京師警察廳城外由步軍統領衙門負一部分內務行政之責至訴訟事務則屬于京師審檢兩廳教育事務則屬于京師學務局地方捐稅則由前京都市政公所暨步軍統領衙門徵收綜合種種方面所謂京師云者實兼京內郊外而言此就官治行政區域言之者也至于自治行政區域雖前京都市政公所推行市政計畫尙未及于城廂以外然此乃緣種種關係一時事實上之現象要與京都市區域之範圍無關按畫定自治行政區域本應與官治行政區域相同一庶幾互助而無弊至于區域內之詳細畫分應先組織測量委員會從事測量然後根据測量委員會之報告以定詳密之界限現在京都市既無此種組織則爲目前應用計自不能不根据歷來之官治行政區域以爲自治行政區域之標準內務部亦曾有京師內外城及四郊地圖之測繪雖內容尙多缺漏而大致足資參攷歐美各國都市面積率多倍蓰於北京則京都市區域之規定合城內郊外而力從闊大以備發展毫無疑義若夫京師城墻乃京都市發展之障碍將來國是稍定首宜拆除以城牆爲京都市之界限者乃屬毫無價值之珍說絕無採用之餘地本會同人等住在四郊目覩現狀本我大總統及我總長提倡人民自治之懷不能不爲自動籌備之舉用是瀝陳關於京都市區域問題之意見伏乞我總長俯予採納速將京都市區域問題提付國務會議公決早日公布以釋羣疑四郊住民辛甚京師自治幸甚謹呈內務總長（美）

### ◉湯爾和與國立法專學生代表之談話

國立法專學生因中華教育改進社通過廢止法專案於個人前途大有關係異常注意曾開同學大會討論此事並推舉代表赴教部謁見湯次長湯次長即時接見該代表詢問教育改進社通過廢止法專案之經過及其理由湯答謂當日高等教育組開會由素不相識之某君（後探知某君係江蘇法專教員）提出改良法政教育案後又由某君修改原案改爲廢止公立法專遂得通過法政內行贊成者頗不少代表又問先生既爲該社之一員又現充教育行政長官對于本案是否贊成湯答以余贊成廢止不過附有條件中國現在學校不是好壞的問題純是有無的問題大學區域內之專門當然廢止惟廢止專門大學不能收容時又當別論余根本反對專門制中國一切專門皆應在廢止之列代表又問廢止專門制是一問題單獨廢止法專何故湯答以廢止之程度及於公立法專國立者確不在內並且該案既經保留絕不提交學制會議即有人强行提出余必加以充分之考慮云云該代表等遂與辭而出（神）

●財政部八釐軍需公債第二十一次付息通告　爲通告事查本年八月二日爲八釐軍需公債第二十一次付息之期所有付息辦法均照歷屆成案辦理除通行各經理付息機關外恐未週知特此通告（三〇一外）

●華威銀行發行鈔票廣告　本行發行鈔票經政府特許在案茲定八月一日起發行北京地名鈔票計分拾圓伍圓壹圓三種準備充足隨時兌現特此通告　行址北京前門外掌扇胡同　總裁江天鐸　副總裁周廷勵　行長譚瑞霖　副行長劉光與　電話總裁室南局一五[illegible]　營業室南局一三七　營業時間上午十時起至十二時止下午一時起至四時止　星期六日下午休業

●京奉鐵路開行京榆段內客車通告　本路定於陽歷七月十五日起將向來在北京山海關開行之第三第四第七第八各次客車每日仍按原定鐘點照常開行所有雙日由京開往至北戴河海濱等處臨時專車及上午八點三十分由天津往唐山之客車并其回程列車即一律取銷之惟每日來往奉天山海關間之第一百零一第一百零二兩次快車現因缺乏車輛尙不能開行特此通告（一八二）

●鹽業銀行廣告　本銀行收足股本伍百萬元公積金二百二十萬元盈餘滾存三十二萬九千餘元辦理存放滙兌及其他銀行一切業務　總行北京西河沿　分行號天津法界八號路　上海英界北京路　漢口英界一碼頭　香港德輔道　南京下關惠民橋　揚州左衛街　杭州珠寶巷　信陽州信陽車站　周家口新街　其餘各省會商埠均有通滙機關（〇一一）

●京綏鐵路管理局優待第一屆國會議員來京乘車廣告　啓者奉交通部電開此次國會開會議員來京業經電飭在案現在兩院已定八月一日開會關於乘車免費辦法茲由本部擬訂如下凡在本年八月一日以前遇有第一屆國會議員來京者到站接洽即予驗明議員證書或地方行政長官證明書一律准其隨時免費乘車并從優招待所有隨身行李亦准免費照運各帶僕從亦得一人乘坐三等車免收車費但以一人爲限等因奉此除飭站遵照外合行登報廣告此佈（一三二）

●內務部整理官產處通告　案查本處所管官地數段均坐落京城內衙繁地方極合建築商肆住宅之用業經詳斷布告招標各在案凡有意投標者希即於七月二十日至二十六日每日上午八時至十二時至本處閱看規則地圖接洽投標　本處設在內務部署西偏特此通告（一二ㄅ）

●北京月中桂又獲慈善二獎誌喜　第四十七期慈善正券　陰歷五月初二日開獎第二等獎號碼第一二七八九三號又由本號售與趙雅之先生住馬市大街獨得全張獎銀壹萬二千元立由本號兌付現洋本號經理各省獎券迭仲大獎有口皆碑勿再叙贅且本號經售各省獎券陸續開獎發財諸君請速賜顧捷足先登幸勿失此發財之好機會也各省獎券批發克己外埠函購郵資自理北京前門外楊梅竹斜街月中桂鑫記公司啓　天津法界梨棧萬寶源鑫記公司　各支店（一ㄅ二）

●京漢鐵路管理局廣告第九十號　本路前奉交通部電規定第一屆國會議員來京乘車免費辦法業經登報廣告茲復奉部電以國會議員證書及證明公文飭指定各大站爲議員來京乘車地點派專員招待俾免濡滯等因茲遵訂本路招待辦法（一）本路指定正定石家莊彰德鄭州郾城駐馬店信陽漢口等站爲招待議員上車地點（二）議員到站時由招待員妥爲招待凡在本年八月一日以前遇有第一屆國會議員上車者即由在站員司招待（三）各小站上車者即由該段站照料（四）議員將本人名片蓋章交本路招待員查照隨帶僕從准免費乘坐三等車但以一人爲限（五）經過沿路各站路站員警妥爲照護除分飭遵辦外特再登報廣告（二三五）

同胞脫離苦海　秘製戒煙靈藥

第一付服法　第二付服法　第三付服法

夫鴉片嗎啡之流毒我國受其害者不下數千萬人同胞雖欲脫離苦海恨無良善之方誠爲終身之憾者本醫士有鑒於此苦心研究數載秘製此藥業蒙註冊確無毒質功效靈驗百試百效戒鴉片嗎啡針毒服之不吐不瀉不受痛苦於身體毫無損傷[illegible]

電話五千零九十二號（一[illegible]）

●[illegible]王美玉　五更調頭段　五更調二段　[illegible]　法界中街十六號路南　電話南局一四三四號　百代公司謹啓（一二ㄨ）

## 文苑

### 彭夢蕉君有詩見懷次韻奉東　（秋郁）

玉尺詡傳雙手持。虛心想見竹堪師。觀摩愧我難爲役。標格欽君不止詩。故國江山懷謝眺。名園花木媚邱遲。何時得遂班荊雅。風雨雞鳴慰所思。

君寓何所希便中示知

### 奉懷韻蕉社主　（彭夢蕉）

南海家聲片席持。扶輪大雅有前師。時方多故工籌策。（公所著社論類多平情之作前讀法統問題僕力有所發揮旋因局勢驟轉深惜國家爲傀儡之場無復我輩書生發言地矣）社人消閒許論詩。瞻望騷壇遙隔別。飄零客路久欽遲。何當扶病重相訪。咫尺天涯繞夢思。

### 前訪杏公未遇賦此奉東　（彭夢蕉）

欲墜風騷賴主持。鴻裁傳播徧京師。筆花點綴都成錦。（精選消閒錄佳作如林）夾袋收羅半是詩。問字有情嫌我懶。論交偏恨見公遲。門前繫馬空懷刺。東望層城有所思。

### 夏日雨後晚眺　（秋祁）

落日照殘雨。蟬鳴高樹涼。風向晚至荷氣香。滿路雲水泛。幽溪蘆洲飛。白鷺田夫荷鋤歸。往來時相顧。細草潤芳甸。炊烟羅萬戶。徘徊東嶺月。杳靄西山霧。長歌碧天暗。歸來閒獨步。

## 雜錄

### 同等壽數奇聞　（恕兼）

美國某雜誌載有一段奇聞其題爲（殿美名人享同等之壽數）亟譯之亦可作茶餘酒後之一哂耳　法皇曉甲白生於耶穌降生後九百四十年死於九百九十六年享壽五十六歲　英皇亨利第八生於耶穌降生後一千四百九十一年死於一千五百四十七年享壽五十六歲　德皇亨利第四生於耶穌降生後一千零五十年死於一千一百零六年享壽五十六歲　普魯士皇腓得利克第一生於耶穌降生後一千六百五十七年死於一千七百十三年享壽五十六歲　英國詩家亞立山太卜伯生于耶穌降生後一千六百八十八年死于一千七百四十四年享壽伍十六歲・英國政治家喬薛爾生于耶穌降生後一千六百八十年死于一千七百三十六年享壽伍十六歲　義大利詩家唐的生於耶穌降生後一千二百六十五年死於一千三百二十一年享壽五十六歲　美國政治家的翰漢甫生於耶穌降生後一千七百三十七年死於一千七百九十三年享壽五十六歲　法國女皇后梅梨路沙生於耶穌降生後一千七百九十一年死於一千八百四十七年享壽五十六歲　英國名伶痱力馬順叙生於耶穌降生後一千五百八十四年死於一千六百四十年享壽五十六歲　埃及皇蘇立叮生於耶穌降生後一千一百三十七年死於一千一百九十三年享壽五十六歲　英國工程家羅伯司特非生生於耶穌降生後一千八百零三年死於一千八百五十九年享壽五十六歲　法國哲學家何爾法特士生於耶穌降生後一千七百十五年死於一千七百七十一年享壽五十六歲・羅馬大將早利西薩生於耶穌生前一百年死於耶穌生前四十四年享壽五十六歲　美國革命時大將亨利洛士生於耶穌降生後一千七百五十年死於一千八百零六年享壽五十六歲　美國大總統亞伯利亨林肯生於耶穌降生後一千八百零九年死於一千八百六十五年享壽五十六歲

### 胡大棟

胡大棟實由人同懷兄弟凡三咸以技擊聞長大樟次大梅大棟其少也而力與技則出兩兄上嘗恃以侮兄兄不與較後以爭奪田地欲與兩兄鬥兩兄仍不與較大棟堅欲鬥而後已一日兩兄正在同飯大棟持短刀往隔窗作金雞獨立勢直砍之大梅猝不及備即取長櫈作迎天駕勢禦之大棟遂仆於階下跌破頭面憤不可遏詣縣訟兄縣令金某准其狀詢問數語謂兄弟相爭何不請親族理處大棟曰此等恃強之兄親族何能處之令點首遂退差役陶某攜大棟飲於茶肆意欲索賄謂大棟曰今日爲城隍神誕廟中頗熱鬧盍偕往大棟睹之及至見有一人乘輿入謁頂煇煌至神前求籤容色慘沮一似重有憂者詢之旁人則云此某紳之弟因兄病危來此祈禱並願減壽以益其兄大棟聞言呆立良久既而拊膺大呼曰人家兄弟固如是耶如我者眞豈有此理哉喃喃而誦反覆不已兩兄聞狀來視之執其手曰弟有事儘可說何事而至是耶大棟拍案曰我眞豈有此理案經此拍面即下咯兩兄又曰弟何事而至是耶大棟痴立片刻突前抱兩兄曰兄固如是耶弟眞豈有此理兩兄相顧涕泣扶之歸家屬其安臥大棟登床後痛哭終夜而絕絕時床板爲斷仆於床下其勇猛可想見矣余謂大棟爲人質美而未學能知過而不能補遂致自殞其身當君子論人不持過高之論亦當引爲善人惜其氣質用事遂不能惡始善終殊爲可惜耳

### 發明新炸藥

有僑居於奧國卡拉基特埠之羅馬尼亞人某氏曾發明一種新爆烈藥其炸力甚猛嘗實驗之時爆烈於酒罇中斗然升二丈之高又嘗置藥於根深十數尺之左木下竟如忽遇大雷電幹折枝飛樹根近處成一大穴其非常猛烈可知惟搬運之頃於海陸防禦似有防碍宜特時時留神則可絕無危險其製造之費亦不昂誠行軍之利器也

## 小說

### 短篇小說　麗妹　（續）　（毅卿）

竭能以事之不數月得某五千金而歸寓集諸債家出所獲金使俵分之僅償其半復走滬口求得其秘客某觀察而媚之乘間言曰人生不幸作女子更誤落歡場苟不得多情如公者事之身世何堪再問矣妾此行實負逋而來公苟以一席地以容妾願終身侍巾櫛不復返滬矣觀察曰吾事爲若逋逃藪哉苟如是人其謂我何若果從我當爲若償之遂授以五千金曰償畢而歸可也妹又挾之返滬盡償夙負歸於管管曰昔者吾叩卿卿謂負責三千耳今竟達萬何也妹哂曰以百萬言之恐駭江東之士耳初妹之歸管也人咸竊竊然擬之謂其不克相守以終也顧妹自是竟一變其豪奢之習操作若貧家婦夙夜攻女紅無倦色管曰卿過矣吾家尙不至以十指求食妹曰求食云乎哉藉博微資奉諸高堂以爲甘旨之佐顧亦知甘旨不俟吾佐第老人喜勤儉或足以博開顏一笑耳管有妹將適人母謂管曰兄弟無多妹將適人矣爲之兄者遂白手相送耶管默然實有所吝妹聞之他日檢奩中金珠數事乘管他出進母曰此以渠屬持贈小姑者又以所値微無顏自達委妾爲走伻妾竊有喜焉問何喜曰喜可盥賺阿母賞脚錢也相與一笑說者謂管氏上下之間和洽倍於平昔妹是巧焉嗟夫士君子抱經世才懷匡時志而不遇用時逃之狂狷者蓋有之矣若夫女子則吾未之前聞也嘗其豪奢放縱時何莫非士君子放歌痛哭時哉使不遇管毋亦終亦豪奢放縱如士君子之終於放歌痛已乎茫茫天壤間終身如所過者正不知幾許吾惡得一二而哀之也耶吾於此無暇稱妹之賢急欲賀妹之遇顧老淚滂沱又不知何自而至也（已完）

### 奇情小說　畫師　（瘦蝶）

畫師陳某浙人也馳譽丹青尤長傳神其淵源出陳春泉春泉蓋寫生妙手陳遂盡得其秘譽之者比之陳良之徒陳相焉先是有陳姓婦早寡而無子每矚鄰嫗物色表非俗婦大喜遂撫爲己子陳婦家貲頗裕飲食供給不減富家陳常喜獨居一室母爲特雇僕護之且爲延師課讀宛然母子也既而家漸落陳年已十四丰神秀逸娟娟如好女子見者輒驚其豔惟不喜讀書暇則握筆臨鏡自繪其貌積年餘頗得神似母見其不類書種間謂之曰爾既樂志從事焉但須名師傳授方中繩墨若此東塗西抹亦何益哉於是乃委贄春泉陳性本慧致力復專數年後神明變化無妙不臻而陳某之名大噪矣稍長母爲擇配陳婉辭以謝再四諭之不從母怒乃徐曰兒誠見逼當依命但須聽兒自擇否則惟有赴東海死耳母憫拂兒意頷之意謂此數日內卽當成禮母以時日局促不許陳畢不知何年也越數日陳告母兒已得婦投母懷作兒啼狀母無如何卽爲草草完娶七月卽生一女人並不爲異也旋設裝裱舖於肆中生涯亦頗盛初同業有金姓者少年秀美丰采殊絕陳因與友善晝同行夜同寢敬愛如夫婦時有餘桃斷袖之疑凡金有所饋遺陳受之從無李報陳偶被竊衣飾三百餘金金爲徧訪賀庫廉得其物而歸諸陳由是金陳之交愈密一日陳獨坐悄然凝思若不有樂金忽來相引登樓咽啞私語適店友亦登樓取物甫及門聞陳小語曰一妻一妾亦尋常事君但任謀勿以我爲念旋聞陳作怨恨聲金作慰藉聲友初不解竟入取物則陳猶淚涔涔濕衣袂也金將去陳更以別事囑之約以晚飯重聚金唯唯出門去迨薄暮金來知陳情居樓上遙登樓視門已閉叩之不應急呼店友相助破扉入見陳是縊於牀頭氣已絕矣金駭極抱屍痛哭家人環集陳母亦至共含淚視殮殯禮豐備擬於巨室有某甲當爲陳浴更衣時賓朋滿座甲甫卸陳上下衣忽驚走大呼奇事奇事羣詢其故甲惟攢眉搖首咄咄稱怪爭視屍乃女郎身也方陳之死也金泣謂陳母曰請勿悲是吾之罪雖然玉樹既摧我復何情而不相從於地下乎至是金逸去羣疑大釋店友又述所聞語始知爲金二色故陳憤而自殞也母亦恍然於所生之女非已孫然噫平時愛養悲悼不自勝心念金非人情欲與訟陰使人偵之則金亦自經矣事遂寢後母於金家得陳小像爲裱而爲懸之卽陳手筆


●德國西門子廠電氣風扇新貨到京

新從德國廠選到大批吊風扇及三面轉座風扇有十六寸十四寸十二寸式樣精美價値低廉又省電及各種燈泡泥股拉半電泡及花燈花罩白花綫膠皮綫電瓶電話及電話零件並其他各種電料均有現貨零整批發格外從廉

發市口西口四十一號　電話東局三二四八號

北京德豐公司經理西門子廠謹啓

婦兒內外科產科　秀貞女醫院　醫列

北京甘石橋北首電話西局一五九

門診洋二元　出診首次洋六元　深夜洋十元　復診四元　長途洋廿五元　藥費在內　例外遠出照章加金等費

北京[illegible]業銀行　發行加印[illegible]廣告

[illegible]

●京綏鐵路招待第一屆國會議員來京乘車廣告

本路前奉交通部塵電規定第一屆國會議員來京乘車免費辦法業經登報廣告茲復奉傍電以國會議員來京乘車即由議員自行在本人名片蓋章交站作証毋庸再驗証書及証明公文飭指定路大站站爲議員上車地點特派專員招待其經行兩路以上者即由招待員電知他各聯站備齊免票接待俾免濡滯等因茲遵訂本路招待辦法（一）本路指定西直門南口懷來宣化張家口陽高大同豐鎮綏遠等站爲招待議員上車地點（二）西直門九站本路各派駐站招待員一員凡在本年八月一日以前遇有第一屆國會議員來京者即由在站員司招待（三）議員到站時應將本人名片蓋章交本路招待員以憑招待即由該段站照填頭等免費乘車證候送登車（四）議員隨身行李免費照運隨帶僕從准照免費乘坐三等車但以一人爲限（五）經過沿路各站路站員警均應妥爲照護除照錄議員名分冊飭遵辦外特再登報廣告

●北京證券交易所廣告

本所懸年提倡流通證券久著成效一切辦法力求便利經手費定率亦極減少無論現期各貨本所均可代爲收售無不格外公允以廣招徠特佈

市場前門大街甘井胡同東口　電話南局　理事長室一三六一　會計部一三六〇　信託部一三八一　市場部一三七九　電報掛號六二二四

●京奉鐵路管理局通告

本局現奉交通部通告內開查上年十二月間本部因東南各省水災奇重特於國有鐵路運送振品糶糧減價條例之外另定臨時減免費暫行辦法並展期至本年六月底止現在期限又已屆滿各處振務次告竣已由部提出國務會議議決即將前項暫行辦法依限截止至本年七月一日以後發生各項振務均應一律仍照本部上年八月二日所定國有鐵路運送振品價條例振品五折糶糧七五折收費此外不再填發特種運單等因合行登報廣告俾衆周知此佈

京奉路招待第一屆國會議員辦法如下

（一）本路指定北京前門站天津總站東站山海關站爲招待議員上下車地點（二）上列四站本路各派駐站招待員一員凡在本年八月一日以前遇有第一屆國會議員來京者到站時由招待員妥爲招待其由各小站上車者即由在站員司招待（三）議員到站時應將本人名片蓋章交本路招待[illegible]


## 京綏鐵路行車時間客票價目表　民國十年十月一日重訂

| 站名 | 行車時間 | 客票價目 |
|---|---|---|
| 豐台 | [illegible] | [illegible] |
| 廣安門 | [illegible] | [illegible] |
| 西直門 | [illegible] | [illegible] |
| 清華園 | [illegible] | [illegible] |
| 清河 | [illegible] | [illegible] |
| 沙河 | [illegible] | [illegible] |
| 昌平縣 | [illegible] | [illegible] |
| 南口 | [illegible] | [illegible] |
| 東園 | [illegible] | [illegible] |
| 居庸關 | [illegible] | [illegible] |
| 青龍橋 | [illegible] | [illegible] |
| 康莊 | [illegible] | [illegible] |
| 懷來 | [illegible] | [illegible] |
| 土木 | [illegible] | [illegible] |
| 沙城 | [illegible] | [illegible] |
| 新保安 | [illegible] | [illegible] |
| 下花園 | [illegible] | [illegible] |
| 辛莊子 | [illegible] | [illegible] |
| 宣化 | [illegible] | [illegible] |
| 沙嶺子 | [illegible] | [illegible] |
| 張家口 | [illegible] | [illegible] |
| 孔家莊 | [illegible] | [illegible] |
| 郭磊莊 | [illegible] | [illegible] |
| 柴溝堡 | [illegible] | [illegible] |
| 西灣堡 | [illegible] | [illegible] |
| 永嘉堡 | [illegible] | [illegible] |
| 天鎮 | [illegible] | [illegible] |
| 羅文皂 | [illegible] | [illegible] |
| 陽高 | [illegible] | [illegible] |
| 王官人屯 | [illegible] | [illegible] |
| 聚樂堡 | [illegible] | [illegible] |
| 周士莊 | [illegible] | [illegible] |
| 大同 | [illegible] | [illegible] |
| 孤山 | [illegible] | [illegible] |
| 堡子灣 | [illegible] | [illegible] |
| 豐鎮 | [illegible] | [illegible] |
| 新安莊 | [illegible] | [illegible] |
| 紅砂壩 | [illegible] | [illegible] |
| 官村 | [illegible] | [illegible] |
| 蘇集 | [illegible] | [illegible] |
| 平地泉 | [illegible] | [illegible] |
| 三岔口 | [illegible] | [illegible] |
| 八蘇木 | [illegible] | [illegible] |
| 十八台 | [illegible] | [illegible] |
| 馬蓋圖 | [illegible] | [illegible] |
| 卓資山 | [illegible] | [illegible] |
| 福生莊 | [illegible] | [illegible] |
| 三道營 | [illegible] | [illegible] |
| 旗下營 | [illegible] | [illegible] |
| 陶卜齊 | [illegible] | [illegible] |
| 白塔 | [illegible] | [illegible] |
| 綏遠城 | [illegible] | [illegible] |

### 環城枝路

| 站名 | 時間 |
|---|---|
| 正陽門 | [illegible] |
| 東便門 | [illegible] |
| 朝陽門 | [illegible] |
| 東直門 | [illegible] |
| 安定門 | [illegible] |
| 德勝門 | [illegible] |
| 西直門 | [illegible] |

### 宣化枝路

| 站名 | 時間 |
|---|---|
| 宣化 | [illegible] |
| 水磨 | [illegible] |
| 龐家堡 | [illegible] |

### 大同枝路

| 站名 | 時間 |
|---|---|
| 大同 | [illegible] |
| 平旺 | [illegible] |
| 口泉 | [illegible] |

### 京門枝路

| 站名 | 時間 |
|---|---|
| 西直門 | [illegible] |
| 三家店 | [illegible] |
| 門頭溝 | [illegible] |

注意

[illegible]

●毆董案之供詞

此次毆董風潮日前法庭繼續審訊此案時曹元森供云我係受某四帥命令而欲毆高董二人者因高已逃走祇毆董一人法官問汝何以與某四帥認識曹云余妻與四帥太太係乾姊妹他家有病均余醫治故得與四帥認識云云（東）

## 普通新聞

●頭道溝事件與琿春交涉　關于頭道溝事件我政府已電召延吉道尹陶彬來京面詢一切日本方面則一面希望我國派得力軍隊常駐延琿一面又希望與琿春事件同時解決據最近東報載稱日本藉口頭道溝事件而陸續增派變裝警察之軍隊三四百名分駐延琿一帶後我國政府以吉林既派軍隊前往彈壓日本無再駐警察之必要曾要求日本小幡公使撤退此項警隊該使當面拒絕謂此要求爲無理由一面日本政府亦復電令小幡公使飭其正式拒絕我國要求其訓令要旨略以自頭道溝事件發生以來中國方面之警備既不充足而日本警隊又非集合的隊伍不過分駐各要地防範且屬于自衛的對于中國方面毫無不利此不得已之權宜處置一俟交涉圓滿解決且認將來之警戒中國政府之能力已充分時自當撤去現在中國派兵尚未竣事日本警察實不能撤回云至民國九年之琿春事件自前次派員調查後因我國發生直奉戰爭等事迄今尚未圓滿解決頭道溝事件發生日本政府乃屢次電令小幡公使及吉田參事官與我國會商謂此事件發生於琿春事件之後不久中國政府於琿春交涉時曾言明今後當不致再發生此等事件且謂警備當完全由中國負責日本軍隊宜即撤退今竟有頭道溝事件發生中國實宜負責我國方面於是提議再開琿春交涉以便一并解決日本方面因此項交涉之結果直接與頭道溝事件有關縱令交涉或致延緩亦擬愼重將事故亦表示同意但謂中國政府因有頭道溝事件始促起其解決琿春事件之意是否誠實及正以謀解決頗有疑問又謂本月十四日且曾對小幡公使要求琿春事件因日本出兵所受之損失該使以出兵係因事件發生同時斷行之當然權利反主張先就日本提案商議惟中國人因日本軍隊所受之損害可照中國提議組織中日共同委員會調查之云云由此等情形察之頭道溝事件之解決殆有不得延緩之勢而日本希望與琿春事件同時解決之意亦已明瞭云（津）

●鐵路多被水災　近日京師一帶霪雨連綿京東白河業已決口其餘他處被水淹沒者尙多作據交通部人云國有各鐵路近日被水沖毀者已指不勝屈京奉路康庄子平地水深三尺鐵軌不能行車現已派工修理又聞京綏路南口亦被水災膠濟鐵路之繭莊車站水淹里許現在濟兗通車已停止開行並聞京漢路黃河橋迤南亦被沖潰（鳳）

●吳巡閱亦通電維持教育　曹使發出電一通表示與曹使取一致態度以解誤會原文如下（銜略）國於天地其盛衰要繫諸人材而人才之於世非可如隕星飛鳥無端而集道在源源培植乃克維持於不敝平素無整飭教育之恒心臨時而責人材之致用何時何地均病未能邇歲以來禍變糾紛因於戰伐政費所入往往挪移以供軍儲所餘政費之分配而教育經費又獨爲向隅莘莘學子失散日多負笈異邦亦將輟業言念及此輒爲寒心夫國家一時之貧弱得其人制其法猶足以起衰回厄若教育破產人材消乏實有喪邦亡種之慮凡事務之於先則收效易挽之於後則補救難及今而不確立基金勉撐常費瀕將涸之源樹未來之範待其枯竭已呈雖神聖無如之何信哉我仲帥勘電要圖莫能外此竊維教育費內留學之款萬事皆可犧牲教育不可稍緩之言立國視各費爲最少而所關爲至鉅常經固應沖急而變局亦須匡維司農略爲通融學子即免中輟在他政既無毫釐之損於教育則有邱山之功事屬易舉時不可緩所望邦人君子熟思本末輕重之意勿令黌舍隸爲茂草諸生相率餓莩甯獨現況所需百年大計實利賴之佩孚分屬治軍情殷救國目覩青年之流落歸國呼號惻然神傷不忍坐視謹爲國內外學子頓首請命耿耿愚誠諸希亮察吳佩孚馬（北）

●昨日公布之閣議　七月廿五日星期二國務會議議決案（一）財政部提議出洋華茶免稅減厘應再予續展限期一年議決照辦（二）全國水利局李總裁呈續擬皖淮施工計畫業經告竣並另訂導淮應急施工計畫請先行撥款興工議決交財政部核辦（政）

●張景惠不願回奉　前熱河都統張景惠自奉軍敗後恐張作霖對之有意外之責難故迄未回奉茲聞張作霖日前曾派某氏來京邀請探悉張景惠答復有個人前此有負重寄愧怍良深現擬蟄伏苟安不欲更出韻煩寄語張將軍勿以樗櫟之材爲念等語可知張氏無意回奉云（平）

## 本京瑣聞

▲高總長請求保護　運來交通總長高恩洪因叢總長被索薪團毆辱己身防範極嚴每有往謁者即推諉不見日昨復函知提署請加派游緝隊在私宅駐守保護提署已飭右翼派兵駐守矣（裙）

●北京熱汽爐工廠　本工廠特聘德人費希納君監造各種暖汽鍋爐費君前在青島設有大鐵工廠專造此種鍋爐歷二十餘年故對於此項工程經驗宏富出品優美爲本工廠就地製造人工既廉運費可免價値自必隨之低賤各界如有此項工程可代爲估價不取傭費裝接與否悉聽尊便如蒙賜顧請駕臨西觀音寺八十九號接洽可也電話東局三〇二三

# 五淋白濁　楊梅毒瘡

請購服樂山清血搜毒丸

花柳之毒最易傳染輕者淋濁重者楊梅惡瘡初得者若不即早療治日久瘀毒攻入骨髓之內血管之中延蔓全身小則傷害己身大則傳染妻子其害危險哉本醫生秘製清血搜毒丸專治傳染花柳淋濁下元虧損淋濁小便壓痛淋濁不止便前便後尿管剌疹風火虛寒赤白各淋楊梅結毒已發未發魚口便毒橫痃下疳小便潰爛梅毒入骨筋骨疼痛梅毒週身發瘻遍身紅疹梅毒痔漏濕毒疥癬傳染嬌女遺毒嬌子各症如患常年不止淋濁多年梅毒未淨者或毒入骨髓血中腦筋竅經或經年累月經綿不清或腰中屢犯或每屆春令必犯者愈服此丸

止濁清淋功能搜淨骨髓血中毒根

服此永無後患之慮也　每大瓶二元　小瓶一元二角　賜顧認明螺絲蓋玻璃瓶瓶底鑄有樂山二字樂山清血搜毒丸並雙地球註冊商標　皆照定價　外埠加寄費二角　庶不致悞　外埠函購

●總發行處　中華大藥房　批發處前門外大街鮮魚口外迤南路東六十號　電話南局四千六百六十六　▲代理處　東四北環豐藥房　觀音寺華英藥房　東安市場內瑞華藥房　西單英美藥房　德生藥房　西四資光藥房　天津老德記藥房　保定華英藥房　張家口中華藥房　傑記藥房　中美藥房　奉天中西藥房　濟南老德記藥房　石家庄信德恆藥房　太原中西藥房　隆興藥房　開封中英藥房　中法藥房　鄭州中西藥房

●津浦京奉鐵路管理局緊要廣告

津浦京奉兩路所開由北京至浦口上海往返直達特別快車前因軍運繁忙京津段內暫行停駛現定於七月十日起照舊開行計七月十日第二次特別快車抵津後即開往北京前門十一日第一次特別快車由北京前門開行所有逐日開行時刻及票價等均照原表所定辦理凡免票減價票及軍用半價票均不適用免費車輛亦不附掛特此通告

●農商部有獎實業債券局廣告

啓者本局第五期有獎實業債券定於六月二十五日發行八月十二日即陰歷六月二十日在上海開籤特此公布

●京綏鐵路管理局振運減價辦法廣告

啓者現奉交通部第一六一六號訓令開查上年十二月間本部所定東南各省水災振運減免車費暫行辦法期限截至本年六月底屆滿各處振務將次告竣茲經本部提出國務會議議決依限截止所有本年七月一日以後發生各項振務均一律仍照上年八月間所定國有鐵路運送振品雜糧減價條例辦理本部振災委員會并於六月三十日撤消除分行外合將通告抄發仰即通飭各站遵照並登各報公告俾衆周知此令附件等因奉此除飭站遵照並印布告張貼各站外合行登報廣告俾衆週知此佈

●萬國儲蓄會七月十五號開標號碼

特獎一萬三千七百五十二元一號　二〇二四〇

二千元獎十三號　三百元獎十三號　二百元獎十三號　一百元獎十三號

六四四八　一三六二一　一八五四六　八八六　九七六二　一六九七七　二五一一九　七一一　六一一　一三八五六　一八八七五　二七二四五　一九二　一五一〇二　二三一九八　二六七六三

六九九　七〇五〇　一六〇六九　四一四七　一一〇一五　一六六八〇　二〇九六　一四二四四　一九四二〇　八九九　一八七一七

二七二六　一一〇六三　一八二五〇　六二八四　一二五七四　一六八六三　一一一〇三　一五八八九　二三〇一一　一七三五　二〇六八七

六三四七　一一一七九　一八二五二　九六一六　一四〇四〇　一七四〇四　一一一二九　一七三一六　二二二三五　三九〇四　二一三四八

一千五百〇四元獎一號
十六元獎一號　三九一八
二號　七一〇　三七二一
一六一三八　二百元獎一號　二五三八一　一百五
一百元獎一號　二二六〇三　二百五十元獎

小獎爲四號凡會單末尾之字與此相同者每全會各中十二元已得大獎者並可對取小獎

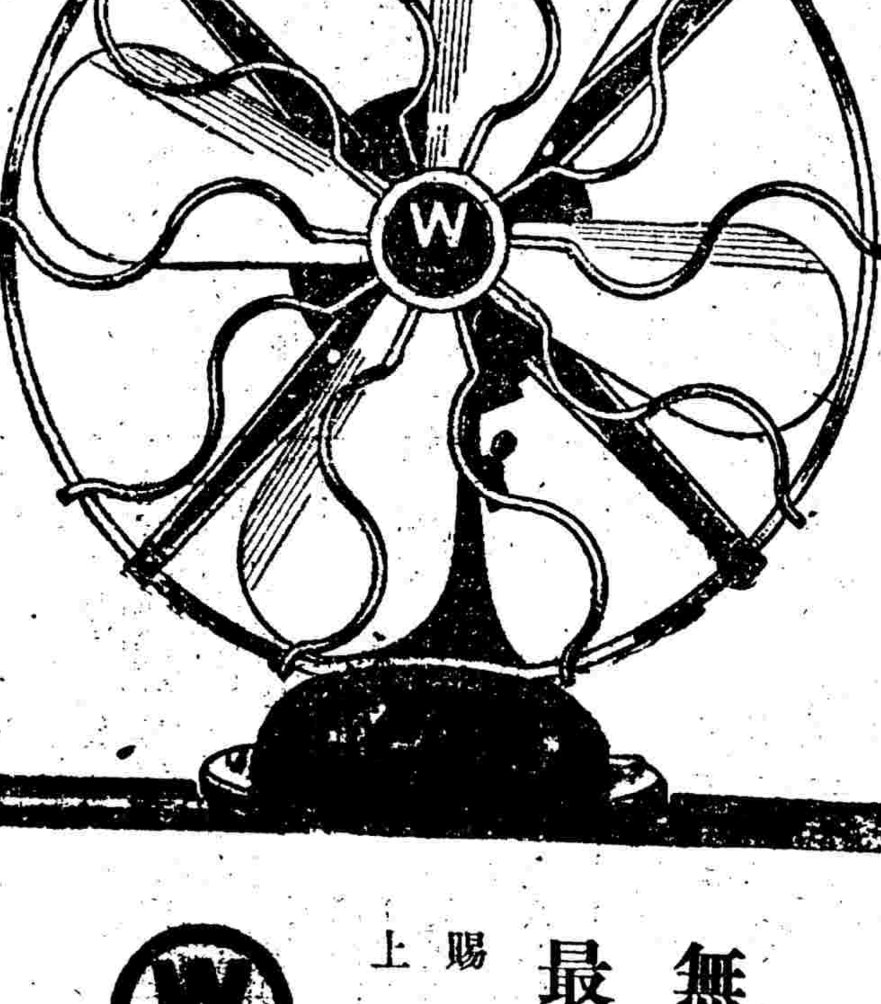


美電牌電風扇

無處不宜　最爲可靠

賜顧諸君請認明電風扇上之美電牌商標　庶不致誤

上海美電洋行啓　外灘一號

同文書局原版康熙字典　全六厚冊布套一函

▲定價　連史紙四元　有光紙二元五角

▲特價　連史紙二元四角　有光紙一元五角

外埠函購加寄費一成

此書字跡清楚早有定譽惜同文原版坊間存書寥寥購者每有向隅之感現原底讓歸本局用最新金屬版精印並增篆體尤便檢查（壬96）

中華書局

通俗自療病法　一冊二角

本書爲醫學士蔡儀貞女士編輯專述通常衞生及淺近醫學知識專備家庭及個人應用全書分十章㈠通俗診斷法㈡看護上應注意各件㈢一般疾病的症候和療法㈣尋常藥料說明㈤婦女病自療法㈥孕婦須知㈦育兒應注意各件㈧小兒療病法㈨救急療法㈩飲食的衞生

健康學　一冊五角
學生衞生實鑑　一冊六角
神經衰弱療養法　一冊二角半
肺病療養法　一冊二角半
強健身心法　一冊三角半
素食養身論　一冊一角半

中華書局（壬79）

# 文化運動與暑假

中華書局發行

年來文化運動頗有進步但文化運動首重知識本局出版新文化叢書新中學會叢書教育叢書少年中國學會叢書及雜誌均係海內外名家著譯當茲暑假之時教員學生及青年諸君閒暇必多趁此讀書以擴充知識或於返里之際帶回內地以開風氣的今日之急務也

●新文化叢書
達爾文物種原始　一元四角
赫克爾一元哲學　二元二角
女性論　六角
政治理想　四角
人生之意義與價値　三角
歐洲政治思想小史　四角
社會問題概觀　五角
遺產之廢除　八角
思維術　八角
農業政策　七角
社會問題總覽　一元二角
唯物史觀解說　一元二角
近代西洋哲學史大綱　四角
人的生活　三角半
西洋古代中世哲學大綱　五角半

●教育叢書
教育心理學大意　三角半
兒童與教材　一角

●教育小叢書
兒童論　一角半
學校與社會　三角
小學地理教學法　一角半
德育原理　一角半
德育問題　一角半

●哲學叢書
亞里斯多德倫理學　四角半
實驗主義　三角半
康德傳　七角半

●新中學會叢書　經濟叢書
信用合作社經營論　一元四角

●少年中國學會叢書
人心　一元二角

雜誌
改造　每冊二角五分　前出第二卷一元二角　第三卷二元五角
學衡　每冊二角五分
中華教育界　每冊一角五分
教育叢刊　每冊一角五分
教育彙刊　一、二、三　四角　五角　八角
詩　每冊一角
心理　每冊三角
文哲學報　每冊四角

（壬86）

▲內務部規定警官技術任用辦法 內務部以本部直轄之警官學校電氣建築指紋警犬各專科學員行將畢業非預先規定畢業後分發任用規則實無以資鼓勵而拔真才爰由警政司僉訂畢業後任用規則十三條於二十日呈奉大總統指令批准施行其規則如下(一)本規則係依據本校增設技術專科呈准原案分別以技正技士補用明文詳訂其畢業後任用方法(二)現任荐任警察官者得派兼辦技正事務(三)現任委任警察官依法令所定具有荐任資格者以技正儘先升用(四)現任委任警察官者以技正升用(五)非現任警察官依法令所定具有荐任資格者以技正用(六)非現在警察官依法令所定具有委任資格者以技士用(七)凡不合前列各欵者作爲學習技士(八)上列具有荐任或委任資格均須呈驗證明資格文件(九)第三欵至第七欵規定各員俟分發到署實習一年期滿後由該管長官考核成績造具名冊咨部查核按照頒發警察職員執照辦法分別核發執照作爲候補其現任委任者在任候補原已得儘先者仍帶儘先字樣(十)凡以技正技士候補者遇有技正技士缺出應由該管長官考核成績分別以試署技正委署技士咨各部核辦前項試署或委署之先後除儘先外應以此次畢業試驗之次序爲標準並參酌實習之成績在實習期內如有成績特殊優異者亦依本欵第一項規定咨部核辦(十一)上列荐任或委任警察官均以依法令程序經銓敘局或本部核准給有執照者爲限(十二)上列荐任或委任警察官包括荐任或委任警察待遇職務而言(十三)在實習及候補期內由各該管官署在警察經費或警捐收益項下酌量發給每員每月二十元至三十元之津貼此項津貼准予作正開支云 (民)

▲王使致謝商民 熱察綏巡閱使王懋宣因日前赴熱接任時京師紳商各界在東直門外搭棚歡送心甚不安昨飭公子王敬聖赴商會致謝並定於下星期在東四牌樓錢糧胡同聚壽堂宴請商會各董事及警察籌弁以申謝忱 (帶)

▲限制女生年齡 京師學務局因查各女校生徒年齡過大者甚多亟應加以限制昨飭通令各女校國民學校女生不得收錄十五歲以上高小科不得收錄二十歲以上者以示限制云 (擇)

▲加徵屠宰稅 左右翼牲稅徵收局因東西各猪市每日屠猪約在三百口以上每口猪須納屠宰稅銀元三角現因不敷辦公爲增進收入起見特擬定每口猪加徵屠宰稅銀元二角(前後共納五角)昨已令知各湯鍋遵章繳納云、(升)

▲川籍議員又到六人 各省區議員連日到京報到者實數已達四百七十餘人昨聞川籍議員又有熊兆渭邱仲青李國定袁弼臣孫競清秦輔三等六人到京已向兩院分頭報到云 (醒)

## 來件照刊

### 議員余棨致參衆兩院同人商榷請教書(續) (余棨)

職權既可以自由行使團體即不可由自身破壞勿執自信之己見共促大法之速成此區區所禱祝而不只區區之所禱祝者也開會期間雖已定爲八月一日宗旨既取圓磯倘或事實延滯至不得已時似不妨稍事通融(一)曰統一制與聯省制之異其主張也北方多數主統一南方多數主聯省政見不同無容諱言雖然北方所謂統一者非眞統一也不過總攬大權宰制全國如歷史上各與王之統一天下耳是謂武力統一並非法律統一非我同人所應主張者也南方所謂聯省者非眞聯省也不過英雄割據抵抗中央如衰周之七雄殘唐之藩鎮耳是謂武力聯省並非法律聯省尤非我同人所應主張者也夫就武力言之統一與聯省二者各不相容若就法律言之則二者名詞雖異而事實頗同何也統一者中央集權之謂也夫各地方先有權然後中央從而集之若地方無權則中央之權何從而集由斯以談統一之法律何嘗不容納各省之習慣聯省者地方分權之謂也夫必中央有權然後各地方從而分之若中央無權則地方之權何從而分由斯以談各省之法律何嘗脫離中央之關係總之一物必有兩端統一與聯省就兩端言之也然兩端之物其重心必有所在宜調和而得其平中庸曰執其兩端用其中於民深願我同人溝通意見勿爲極端之爭競以上三意是否有當未敢自信忝列議席不敢不掬誠奉商再者棨素持不黨主義非不知共和民主及內閣制之國家極賴政黨之運動也但起視吾國之政黨大率舊習營結之私黨所貿託故寧無黨之爲愈棨嘗謂世界祇有政黨之內閣斷無政黨之憲法回憶六年僨事黨爭亦其一因此次國會恢復縱不能於開會之初先開一脫黨大會然而十年來黨之變化經過不但爲世詬病局內豈少感嘆如曰八百之衆換取選見先於院外須有團體與黨又有脫每事辦事豈不當有分省而辦者乎京師首善之區各省多半有館咄嗟之間可合無論費覺地之難亦免偏袒賄通之疑鄭黨之黨本天然也何好籍爲集論之團體任聽情勢便利或合二三省及數區亦自無妨所取在於議憲原不必政見盡同也爲時畫于憲成且不問閣合月有也先將主張大者一一致詢迫疏通就緒始赴憲會申論則免當場衝突曠時矣一屆國會八百議員本同在一會即同此一系分之而是各省同人各以本省之利弊爲前提合之而是全國同人共以全國之利弊爲前提似乎黨爭不起庶幾憲法易成否則黨禍互異過事敗爭前車之覆可爲殷鑒棨心所謂危不敢緘默我同人幸賜教焉


## 北京大德通滙兌莊廣告

本號創始於前清光緒初年其間屢經變遷而信用鞏固素爲各界所推許自民國以來更採取銀行辦法諸事益爲靈活本年又大加擴充凡一切電匯信匯票匯外抵押放欵及定期活期存欵各種業務無不力求便利利息從豐匯水克己如承賜顧請至打磨廠本號面議可也電話南局一百十五號

本號通滙地點列左

天津 漢口 上海 張家口 歸綏 包頭鎮 太原 太谷 文水 平遙 忻縣 西安 三原 濟南 開封 洛陽 彰德 禹縣 許縣 其他如南京 石家莊等處均有特約商號代理如蒙賜顧無任歡迎 祁縣 周村 蘇州

## ●洪砞砲賣卜

(注意)有新章移寓豫王府夾道李靖胡同者七號 電東局一零五八

機寓兩字按盡成卦詳批洋壹元 詳批洋叄元晨八鐘至十一鐘只收壹元 定時擇日同河洛理數推命一洋壹元 伍元更加逐年細批及切近命理流年詳批洋壹元 堂對四尺二元六尺三元 八尺六元 合寫加半 [illegible]

## ●京綏鐵路管理局廣告料字第六號

本路南口材料廠積存有空木油桶六百個呈奉交通部批准標售如有願買者希前往南口材料廠看明成色估價每個價值註明承買此項木桶個數並繳保證欵人運圖章各用限期商號地址經理及保證等人姓名均須一一書明蓋具該商號及保證人圖章信封封固寫明料字第六號木桶標單掛號郵寄本局以憑選擇高價繳欵迅速者給予承買限於六月十五日截止過期無效特此廣告 (八〇二內)

## ●交通大學唐山學校招考新生

本校本年招考本科插班及預科新生共八十人從八月一日起在天津青年會上海交通大學廣州三處考試詳章見七月十七日至二十一日上海申報 (五六二內)

中國人提倡請服中國人丹

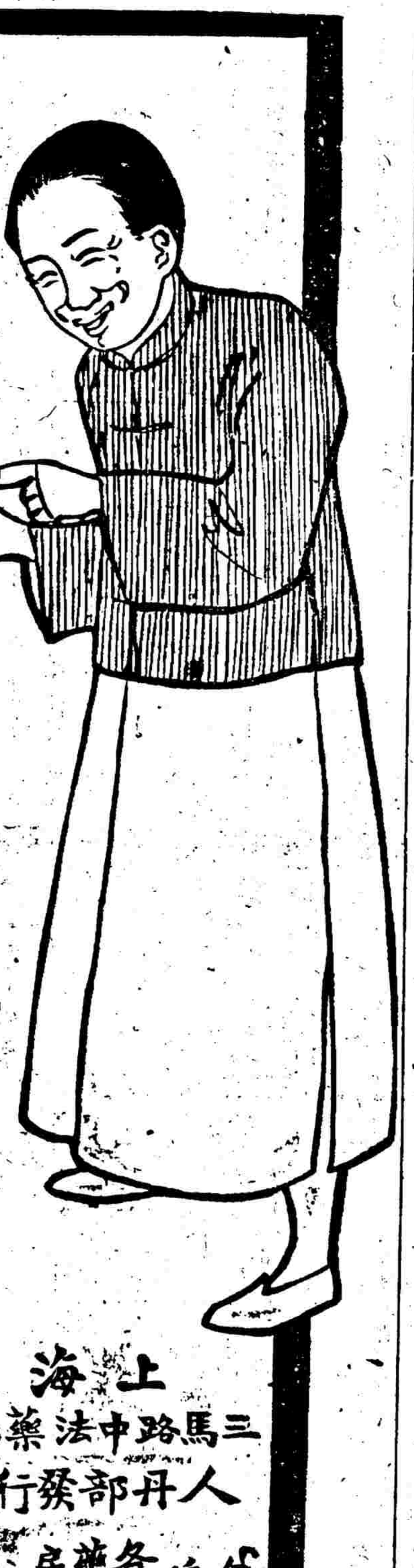

龍虎商標

上海三馬路中法藥房人丹部發行

各埠各洋貨店藥房均有出售


# 京漢鐵路行車時刻票價表

◀中華民國十一年三月十四日起改訂▶

| 站名 | 第一次 | 第三次 | 第五次 | 第二十五次 | 第二十一次 | 第七十七次 | 第一百二十一次 | 第一百四十一次 | 票價 |
|---|---|---|---|---|---|---|---|---|---|
| 北京前門 | 下午十一點 | [illegible] | [illegible] | [illegible] | [illegible] | [illegible] | [illegible] | [illegible] | [illegible] |
| 長辛店 | [illegible] | [illegible] | [illegible] | [illegible] | [illegible] | [illegible] | [illegible] | [illegible] | [illegible] |
| 保定府 | [illegible] | [illegible] | [illegible] | [illegible] | [illegible] | [illegible] | [illegible] | [illegible] | [illegible] |
| 正定府 | [illegible] | [illegible] | [illegible] | [illegible] | [illegible] | [illegible] | [illegible] | [illegible] | [illegible] |
| 石家莊 | [illegible] | [illegible] | [illegible] | [illegible] | [illegible] | [illegible] | [illegible] | [illegible] | [illegible] |
| 順德府 | [illegible] | [illegible] | [illegible] | [illegible] | [illegible] | [illegible] | [illegible] | [illegible] | [illegible] |
| 彰德府 | [illegible] | [illegible] | [illegible] | [illegible] | [illegible] | [illegible] | [illegible] | [illegible] | [illegible] |
| 新鄉縣 | [illegible] | [illegible] | [illegible] | [illegible] | [illegible] | [illegible] | [illegible] | [illegible] | [illegible] |
| 黃河北岸 | [illegible] | [illegible] | [illegible] | [illegible] | [illegible] | [illegible] | [illegible] | [illegible] | [illegible] |
| 黃河南岸 | [illegible] | [illegible] | [illegible] | [illegible] | [illegible] | [illegible] | [illegible] | [illegible] | [illegible] |
| 鄭州 | [illegible] | [illegible] | [illegible] | [illegible] | [illegible] | [illegible] | [illegible] | [illegible] | [illegible] |
| 許州 | [illegible] | [illegible] | [illegible] | [illegible] | [illegible] | [illegible] | [illegible] | [illegible] | [illegible] |
| 郾城縣 | [illegible] | [illegible] | [illegible] | [illegible] | [illegible] | [illegible] | [illegible] | [illegible] | [illegible] |
| 駐馬店 | [illegible] | [illegible] | [illegible] | [illegible] | [illegible] | [illegible] | [illegible] | [illegible] | [illegible] |
| 信陽州 | [illegible] | [illegible] | [illegible] | [illegible] | [illegible] | [illegible] | [illegible] | [illegible] | [illegible] |
| 廣水 | [illegible] | [illegible] | [illegible] | [illegible] | [illegible] | [illegible] | [illegible] | [illegible] | [illegible] |
| 花園 | [illegible] | [illegible] | [illegible] | [illegible] | [illegible] | [illegible] | [illegible] | [illegible] | [illegible] |
| 孝感縣 | 不停 | [illegible] | [illegible] | [illegible] | [illegible] | [illegible] | [illegible] | [illegible] | [illegible] |
| 漢口江岸 | [illegible] | [illegible] | [illegible] | [illegible] | [illegible] | [illegible] | [illegible] | [illegible] | [illegible] |
| 漢口大智門 | [illegible] | [illegible] | [illegible] | [illegible] | [illegible] | [illegible] | [illegible] | [illegible] | [illegible] |
| 漢口循禮門 | | | | | | | | | |
| 漢口玉帶門 | | | | | | | | | |
| 備考 | 北京至漢口特別快車每星期三開 頭二三等飯食俱備 | 北京至漢口頭二三等快車每日開 行飯食俱備 | 北京至漢口頭二三等快車每日開 行飯食俱備 | 北京至保定頭二三等客車每日開 行飯食俱備 | 北京至保定頭二三等客車每日開 行飯食俱備 | 漢口至孝感頭二三等常客車每日開行 | 北京至彰德頭二三等客車每日開行 | 北京至長辛店頭二三等客車每日開行 | |

| 站名 | 第二次 | 第四次 | 第六次 | 第二十四次 | 第七十四次 | 第七十六次 | 第一百二十二次 | 第一百四十二次 |
|---|---|---|---|---|---|---|---|---|
| 漢口玉帶門 | [illegible] | [illegible] | [illegible] | [illegible] | [illegible] | [illegible] | [illegible] | [illegible] |
| 漢口循禮門 | [illegible] | [illegible] | [illegible] | [illegible] | [illegible] | [illegible] | [illegible] | [illegible] |
| 漢口大智門 | 下午十點 | 下午十一點 | 上午十一點 | [illegible] | [illegible] | [illegible] | [illegible] | [illegible] |
| 漢口江岸 | [illegible] | [illegible] | [illegible] | [illegible] | [illegible] | [illegible] | [illegible] | [illegible] |
| 孝感縣 | 不停 | [illegible] | [illegible] | [illegible] | [illegible] | [illegible] | [illegible] | [illegible] |
| 花園 | [illegible] | [illegible] | [illegible] | [illegible] | [illegible] | [illegible] | [illegible] | [illegible] |
| 廣水 | [illegible] | [illegible] | [illegible] | [illegible] | [illegible] | [illegible] | [illegible] | [illegible] |
| 信陽州 | [illegible] | [illegible] | [illegible] | [illegible] | [illegible] | [illegible] | [illegible] | [illegible] |
| 駐馬店 | [illegible] | [illegible] | [illegible] | [illegible] | [illegible] | [illegible] | [illegible] | [illegible] |
| 郾城縣 | [illegible] | [illegible] | [illegible] | [illegible] | [illegible] | [illegible] | [illegible] | [illegible] |
| 許州 | [illegible] | [illegible] | [illegible] | [illegible] | [illegible] | [illegible] | [illegible] | [illegible] |
| 鄭州 | [illegible] | [illegible] | [illegible] | [illegible] | [illegible] | [illegible] | [illegible] | [illegible] |
| 黃河南岸 | [illegible] | [illegible] | [illegible] | [illegible] | [illegible] | [illegible] | [illegible] | [illegible] |
| 黃河北岸 | [illegible] | [illegible] | [illegible] | [illegible] | [illegible] | [illegible] | [illegible] | [illegible] |
| 新鄉縣 | [illegible] | [illegible] | [illegible] | [illegible] | [illegible] | [illegible] | [illegible] | [illegible] |
| 彰德府 | [illegible] | [illegible] | [illegible] | [illegible] | [illegible] | [illegible] | [illegible] | [illegible] |
| 順德府 | [illegible] | [illegible] | [illegible] | [illegible] | [illegible] | [illegible] | [illegible] | [illegible] |
| 石家莊 | [illegible] | [illegible] | [illegible] | [illegible] | [illegible] | [illegible] | [illegible] | [illegible] |
| 正定府 | [illegible] | [illegible] | [illegible] | [illegible] | [illegible] | [illegible] | [illegible] | [illegible] |
| 保定府 | [illegible] | [illegible] | [illegible] | [illegible] | [illegible] | [illegible] | [illegible] | [illegible] |
| 長辛店 | [illegible] | [illegible] | [illegible] | [illegible] | [illegible] | [illegible] | [illegible] | [illegible] |
| 北京前門 | [illegible] | [illegible] | [illegible] | [illegible] | [illegible] | [illegible] | [illegible] | [illegible] |
| 備考 | 漢口至北京特別快車每星期日開 | 漢口至北京頭二三等快車每日開行飯食俱備 | 漢口至北京頭二三等快車每日開行飯食俱備 | 保定至北京頭二三等客車每日開行飯食俱備 | 漢口至彰德頭二三等客車每日開行飯食俱備 | 漢口至孝感頭二三等常客車每日開行 | 長辛店至北京頭二三等常客車每日開行 | 琉璃河至北京頭二三等常客車每日開行 |

### 往來西便門廣安門行車時刻票價表

| 站名 | 第七百四十三次客車二三等 | 第七百四十四次客車二三等 | 頭等票價 |
|---|---|---|---|
| 西便門 | [illegible] | [illegible] | [illegible] |
| 廣安門 | [illegible] | [illegible] | [illegible] |

### 往來長辛店豐台行車時刻票價表

| 站名 | 第七百二十一次 | 第七百二十三次 | 第七百二十五次 | 第七百二十七次 | 第七百二十九次 | 頭等票價 |
|---|---|---|---|---|---|---|
| 長辛店 | [illegible] | [illegible] | [illegible] | [illegible] | [illegible] | [illegible] |
| 豐台 | [illegible] | [illegible] | [illegible] | [illegible] | [illegible] | [illegible] |

### 往來北京坨里行車時刻票價表

| 站名 | 貨車二三等 | 頭等票價 |
|---|---|---|
| 北京前門 | [illegible] | [illegible] |
| 長辛店 | [illegible] | [illegible] |
| 南崗窪 | [illegible] | [illegible] |
| 良鄉縣 | [illegible] | [illegible] |
| 坨里 | [illegible] | [illegible] |

### 往來琉璃河周口店行車時刻票價表

| 站名 | 客貨車二三等 | 頭等票價 |
|---|---|---|
| 琉璃河 | [illegible] | [illegible] |
| 周口店 | [illegible] | [illegible] |

### 往來高碑店梁格莊行車時刻票價表

| 站名 | 貨車二三等 | 頭等票價 |
|---|---|---|
| 高碑店 | [illegible] | [illegible] |
| 淶水縣 | [illegible] | [illegible] |
| 易州 | [illegible] | [illegible] |
| 梁格莊 | [illegible] | [illegible] |

### 往來高邑臨城行車時刻票價表

| 站名 | 貨車二三等 | 頭等票價 |
|---|---|---|
| 高邑縣 | [illegible] | [illegible] |
| 臨城 | [illegible] | [illegible] |

### 本路與湘鄂輪渡聯絡時刻表

| 漢口江岸 | 輪船停泊地點 | 徐家棚 | 武昌關 | 輪船停泊地點 | 武昌關 | 徐家棚 | 粵漢車站 |
|---|---|---|---|---|---|---|---|
| [illegible] | 江漢第一次 | [illegible] | [illegible] | 粵漢第二次 | [illegible] | [illegible] | [illegible] |
| [illegible] | 粵漢第三次 | [illegible] | [illegible] | 粵漢第四次 | [illegible] | [illegible] | [illegible] |
| [illegible] | 粵漢第五次 | [illegible] | [illegible] | 粵漢第六次 | [illegible] | [illegible] | [illegible] |
| [illegible] | 江漢第七次 | [illegible] | [illegible] | 江漢第八次 | [illegible] | [illegible] | [illegible] |
| [illegible] | 粵漢第九次 | [illegible] | [illegible] | 粵漢第十次 | [illegible] | [illegible] | [illegible] |
| [illegible] | 江漢第十一次 | [illegible] | [illegible] | 江漢第十二次 | [illegible] | [illegible] | [illegible] |
| [illegible] | 粵漢第十三次 | [illegible] | [illegible] | 粵漢第十四次 | [illegible] | [illegible] | [illegible] |
| [illegible] | 江漢第十五次 | [illegible] | [illegible] | 江漢第十六次 | [illegible] | [illegible] | [illegible] |

注意 (一)本路特別快車係每星期一及星期四自北京開行(二)本路特別快車既爲長途客車[illegible](三)凡該客[illegible](四)[illegible](五)本路[illegible]


## ◀中華滙業銀行廣告▶

本銀行奉財政部批准立案定資本日金一千萬圓專營國內外滙兌並辦理往來存欵定期存欵抵押放欵貼現放欵跟單押滙買賣生金生銀以及銀行一切業務無不格外克己倘荷各界賜顧是幸特此廣告

總理陸宗輿 專務理事柿內常次郎

京行總經理李光啓 地址東交民巷西口戶部街 營業時間上午十時至下午三時止星期六上午十二時止總行電話總理室暨秘書室東局四百五十九號 專務理事室二千九百六十九號三樓二千九百六十七號 京行總經理室電話東局二千二百七十四號 營業部東局二千二百七十八號 出納科東局二千五百七十四號
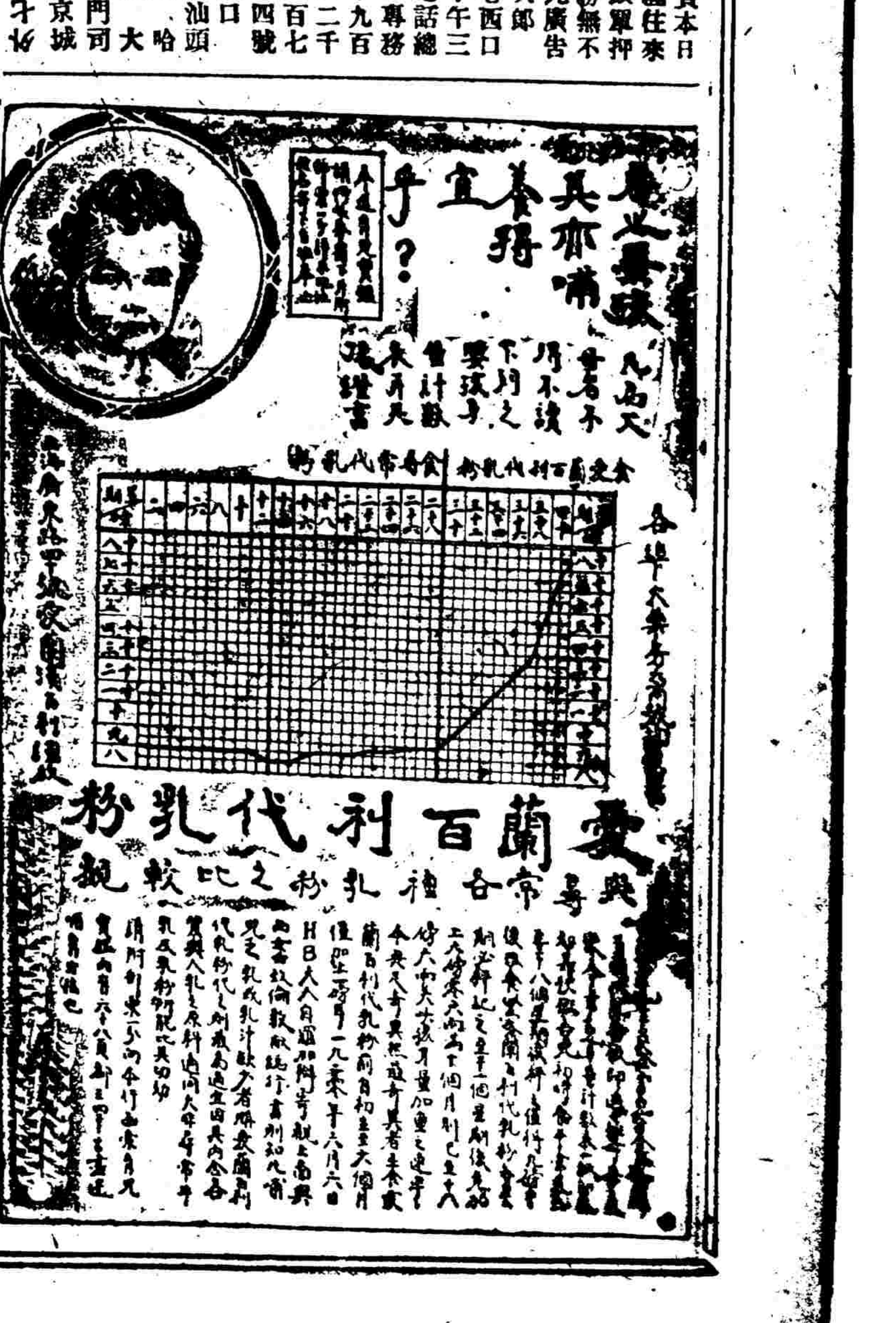
通滙地點國內 上海 天津 漢口 濟南 青島 九江 福州 廈門 汕頭 廣州 香港 長春 奉天 大連 哈爾濱 國外 東京 橫濱 大阪 神戶 京都 長崎 名古屋 門司 下關 函館 小樽 臺灣 朝鮮京城 倫敦 紐約 新加坡 孟買